

LATVIJAS REPUBLIKA

ZEMES ROBEŽU PLĀNS

Zemes vienības kadastra apzīmējums: 4272 006 0363
Adrese: "Vecvīņaudi", Priekuļu pagasts, Priekuļu novads

Plāns izgatavots, pamatojoties uz Priekuļu novada pašvaldības 2021.gada 25.marta lēmumu Priekuļu novada Priekuļu pagastā Nr.95 (protokols Nr.4, 6.p.) "Par zemes ierīcības projekta nekuatamajam īpašumam "Vecvīņaudi", Priekuļu pagastā, Priekuļu novadā, apstiprināšanu".

Zemes vienība izveidota, sadalot zemes vienību ar kadastra apzīmējumu 4272 006 0127.

Robežas uzņēmētas: 2021.gada 7.jūnijā

Plāna mērogs 1:1 000

Zemes vienības platība: 0.3662 ha



SIA "Novadmērnieks" izpilddirektors		Vilnis Plūme	10.09.2021.
Ierosinātājs ir informēts par kadastrālās uzņēmēšanas laikā veiktajām darbībām, to rezultātiem		SIA "RTRK" valdes loceklis Edgars Gailītis	10.09.2021.

ZEMES VIENĪBA UZMĒRĪTA
LKS-92 TM
Mēroga koeficients 0.999675

ZEMES VIENĪBAS
IZVIETOJUMA SHĒMA



x=354800
y=578400

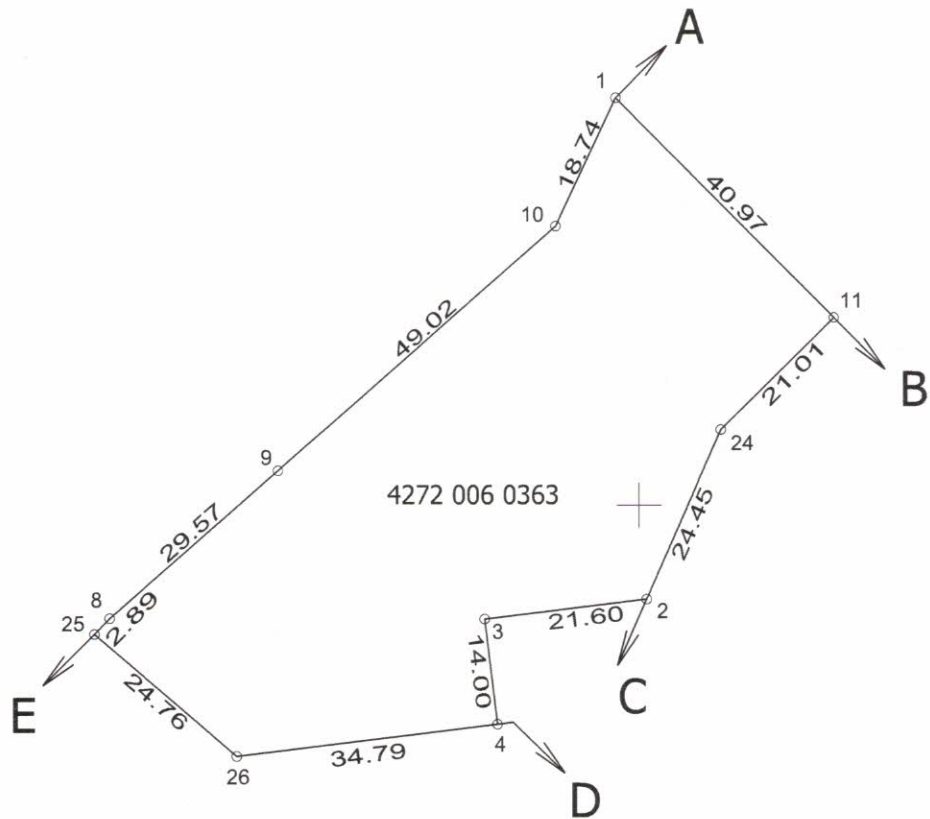

Robežjošo zemes vienību saraksts:

- no A līdz B: 4272 006 0151 - "Rožzari";
- no B līdz C: 4272 006 0308 - "Vecvīņaudi 12";
- no C līdz D: 4272 006 0364;
- no D līdz E: 4272 006 0307 - "Vecvīņaudi 11";
- no E līdz A: 4272 006 0236.

Plāna mērogs 1:1 000
Zemes vienības platība: 0.3662 ha

Mērniece Māra Marhele (sertifikāts Nr. AB0164, derīgs no 15.03.2011. līdz 14.03.2026.) apliecina, ka plāns izgatavots atbilstoši Ministru kabineta 2011. gada 27. decembra noteikumiem Nr. 1019 "Zemes kadastrālās uzmērīšanas noteikumi"

Māra Marhele

10.06.2021.

LATVIJAS REPUBLIKA

APGRŪTINĀJUMU PLĀNS

Zemes vienības kadastra apzīmējums: 4272 006 0363
Adrese: "Vecvīņaudi", Priekuļu pagasts, Priekuļu novads

Apgrūtinājumu saraksts:

1.	7313020600 - nacionālā parka neitrālās zonas teritorija - 0.3662 ha
----	---

Apgrūtinājumu plāns izgatavots 2021.gada 10.jūnijā

Plāna mērogs 1:1 000

Zemes vienības platība: 0.3662 ha

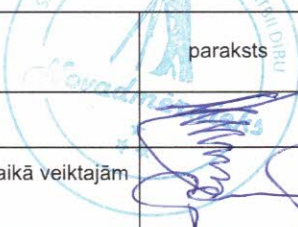
Saskaņoja: Priekuļu novada pašvaldības teritorijas plānotājs	 paraksts	Juris Pētersons	11.06.2021.
SIA "Novadmērnies" izpilddirektors		Vilnis Plūme	10.09.2021.
Ierosinātājs ir informēts par kadastrālās uzmērīšanas laikā veiktajām darbībām, to rezultātiem		SIA "RTRK" valdes loceklis Edgars Gailītis	10.09.2021.



x=354800
y=578400

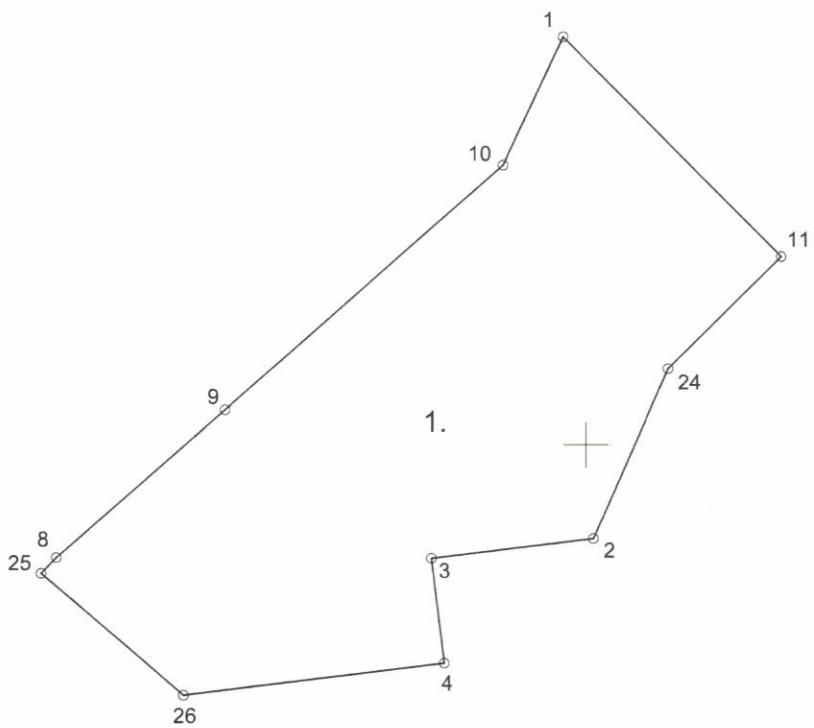

Plāna mērogs 1:1 000

Mērniece Māra Marhele (sertifikāts Nr. AB0164, derīgs no 15.03.2011. līdz 14.03.2026.) apliecina, ka plāns izgatavots atbilstoši Ministru kabineta 2011. gada 27. decembra noteikumiem Nr. 1019 "Zemes kadastrālās uzmērīšanas noteikumi"

Māra Marhele

10.06.2021.

LATVIJAS REPUBLIKA

SITUĀCIJAS PLĀNS

Zemes vienības kadastra apzīmējums: 4272 006 0363



Adrese: "Vecvīņaudi", Priekuļu pagasts, Priekuļu novads

Situācijas elementi uzmērīti: 2021.gada 7.jūnijā

Plāna mērogs 1:1 000

Zemes vienības platība: 0.3662 ha

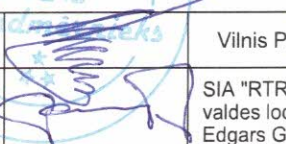

SIA "Novadmēnieks" izpilddirektors		Vilnis Plūme	10.09.2021.
Ierosinātājs ir informēts par kadastrālās uzmērīšanas laikā veiktajām darbībām, to rezultātiem		SIA "RTRK" valdes loceklis Edgars Gailītis	10.09.2021.

ZEMES LIETOŠANAS VEIDU EKSPLIKĀCIJA

Zemes vienības platība ha	Lauksaimniecībā izmantojama zeme	tajā skaitā				Meži	Krūmāji	Purvi	Ūdens objektu zeme	tajā skaitā			Zeme zem ēkām un pagalmiem	Zeme zem ceļiem	Pārējās zemes
		Arauzeme	Augļu dārzeņi	Plāvas	Ganības					zem ūdeņiem	zem zivju dīķiem				
												0.0821			
0.3662	0.0821	-	-	-	0.0821	0.2444	-	-	0.0086	0.0086	-	-	0.0238	0.0073	

x=354800
y=578400

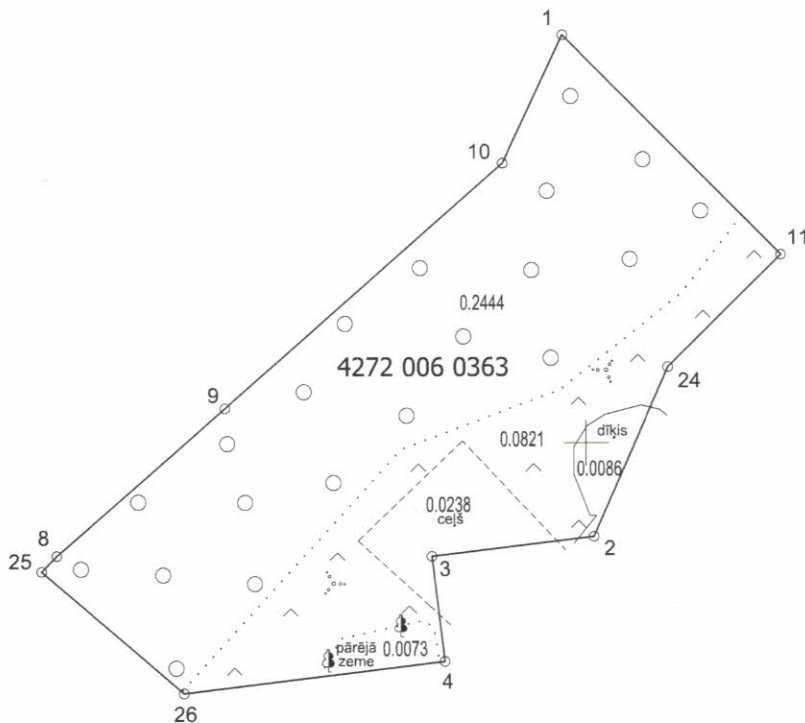

Plāna mērogs 1:1 000

Mērniece Māra Marhele (sertifikāts Nr. AB0164, derīgs no 15.03.2011. līdz 14.03.2026.) apliecina, ka plāns izgatavots atbilstoši Ministru kabineta 2011. gada 27. decembra noteikumiem Nr. 1019 "Zemes kadastrālās uzmērīšanas noteikumi"

Māra Marhele

10.06.2021.