

LATVIJAS REPUBLIKA

ZEMES ROBEŽU PLĀNS

Zemes vienības kadastra apzīmējums: 8017 003 0014

Adrese: Gaujas iela 25, Vangaži, Inčukalna nov.

Plāns izgatavots pamatojoties uz Inčukalna novada domes 2019.gada 19.jūnija lēmumu Nr.10, 10.§ "Par zemes ierīcības projekta apstiprināšanu, adresu un nekustamā īpašuma lietošanas mērķu piešķiršanu."

Zemes vienība izveidota, sadalot zemes vienību ar kadastra apzīmējumu 8017 003 0615.

Robežas uzmērītas: 2019.gada 13.augustā

Plāna mērogs 1:1000

Zemes vienības platība: 1.2357 ha

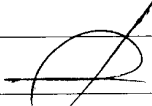
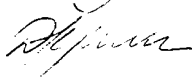

SIA "Terra Topo" valdes priekšsēdētājs		Ivars Žagars	09.09.2019
Ierosinātājs ir informēts par kadastrālās uzmērīšanas laikā veiktajām darbībām, to rezultātiem.		VAS "Valsts nekustamie īpašumi" pilnvarotā persona Dace Iljenko	17 -09- 2019

Zemes vienība uzmērīta LKS-92 TM
Mēroga koeficients: 0.9996132

Zemes vienības izvietojuma shēma

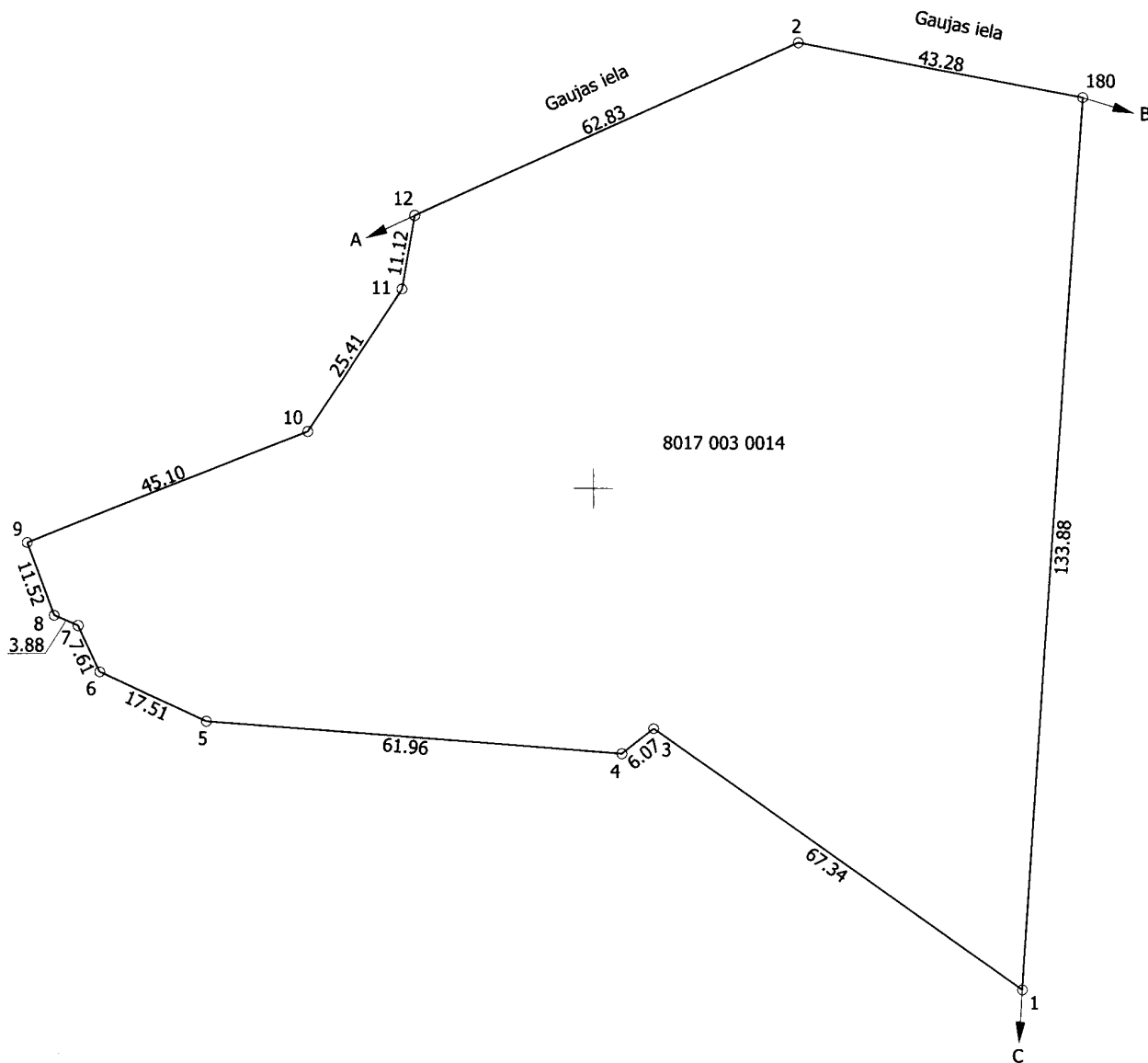
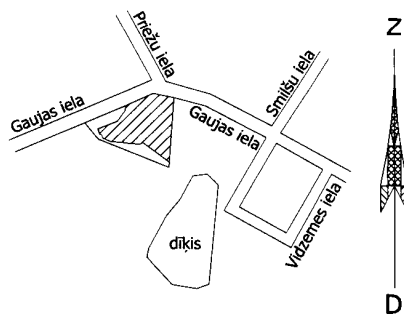

X=327800
Y=532700

Robežojošo zemes vienību saraksts:

no A līdz B: 80170030170;

no B līdz C: 80170030401 - Gaujas iela 23A;

no C līdz A: 80170030015 - Gaujas iela 25A.

Plāna mērogs 1:1000

Zemes vienības platība 1.2357 ha

Mērnieks Raitis Beitāns (sert. Nr. BB-322, derīgs no 17.02.2011. līdz 16.02.2021.) apliecina, ka plāns izgatavots atbilstoši Ministru kabineta 2011. gada 27. decembra noteikumiem Nr. 1019 "Zemes kadastrālās uzmērīšanas noteikumi"

Raitis Beitāns

09.09.2019

LATVIJAS REPUBLIKA

SITUĀCIJAS PLĀNS

Zemes vienības kadastra apzīmējums: 8017 003 0014

Adrese: Gaujas iela 25, Vangaži, Inčukalna nov.

Situācijas elementi uzmēri: 2019.gada 13.augustā

Plāna mērogs 1:1000

Zemes vienības platība: 1.2357 ha

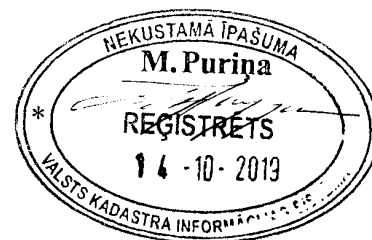

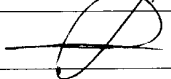
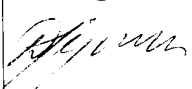
SIA "Terra Topo" valdes priekšsēdētājs		Ivars Žagars	09.09.2019
Ierosinātājs ir informēts par kadastrālās uzmērīšanas laikā veiktajām darbībām, to rezultātiem.		VAS "Valsts nekustamie īpašumi" pilnvarotā persona Dace Iljenko	17-09-2019

Zemes vienības platība ha	ZEMES LIETOŠANAS VEIDU EKSPĻĪKĀCIJA													
	Lauksaimniecībā izmantojamā zeme	TAJĀ SKAITĀ				Meži	Krūmāji	Purvi	Ūdens objektu zeme	t. sk.		Zeme zem ēkām un pagalmiem	Zeme zem ceļiem	Pārējās zemes
		Aramzeme	Augļu dārzi	Plavas	Ganības					zem ūdeņiem	zem zivju dīķiem			
1.2357	-	-	-	-	-	-	-	-	-	-	1.2357	-	-	

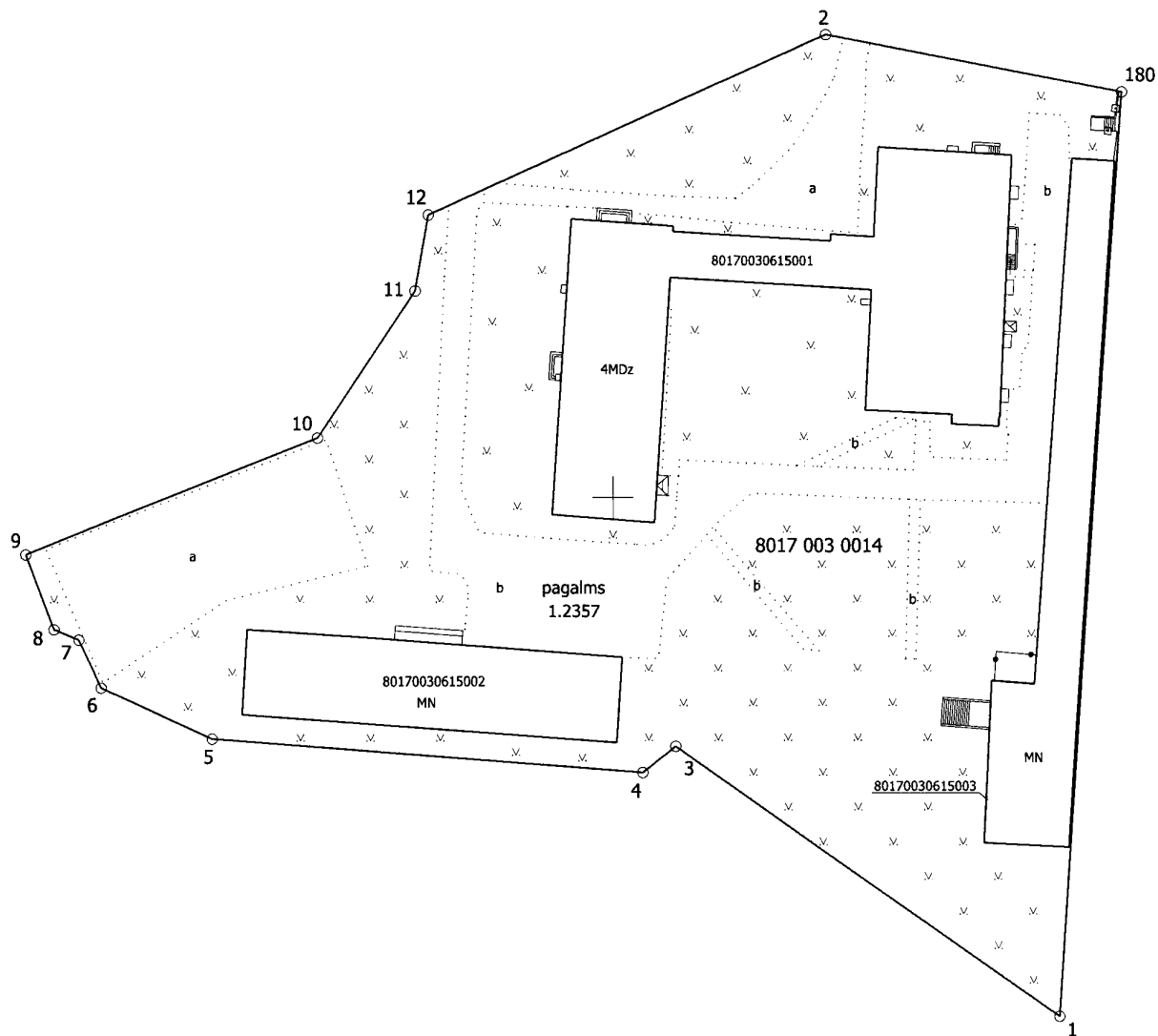

X=327800
Y=532700

Plāna mērogs 1:1000

Mērnieks Raitis Beitāns (sert. Nr. BB-322, derīgs no 17.02.2011. līdz 16.02.2021.) apliecina, ka plāns izgatavots atbilstoši Ministru kabineta 2011. gada 27. decembra noteikumiem Nr. 1019 "Zemes kadastrālās uzmerīšanas noteikumi"

Raitis Beitāns

09.09.2019

LATVIJAS REPUBLIKA

APGRŪTINĀJUMU PLĀNS

uz 4 caurauklotām un aizzīmogatām lapām

Zemes vienības kadastra apzīmējums: 8017 003 0014

Adrese: Gaujas iela 25, Vangaži, Inčukalna nov.

Apgrūtinājumu saraksts:

1.	7312010101 - ekspluatācijas aizsargjoslas teritorija ap ūdensvadu, kas atrodas līdz 2 metru dziļumam - 0.0121 ha
2.	7312010101 - ekspluatācijas aizsargjoslas teritorija ap ūdensvadu, kas atrodas līdz 2 metru dziļumam - 0.0017 ha
3.	7312010300 - ekspluatācijas aizsargjoslas teritorija gar pašteses kanalizācijas vadu - 0.1416 ha
4.	7312050601 - ekspluatācijas aizsargjoslas teritorija ap elektrisko tīklu gaisvadu līniju pilsētās un ciemos ar nominālo spriegumu līdz 20 kilovoltiem - 0.0107 ha
5.	7312040100 - ekspluatācijas aizsargjoslas teritorija gar pazemes elektronisko sakaru tīklu līniju un kabeļu kanalizāciju - 0.0036 ha
6.	7312050201 - ekspluatācijas aizsargjoslas teritorija gar elektrisko tīklu kabeļu līniju - 0.0029 ha
7.	7312010101 - ekspluatācijas aizsargjoslas teritorija ap ūdensvadu, kas atrodas līdz 2 metru dziļumam - 0.0230 ha
8.	7312080101 - ekspluatācijas aizsargjoslas teritorija gar gāzesvadu ar spiedienu līdz 0,4 megapaskāļiem - 0.0049 ha
9.	7312050201 - ekspluatācijas aizsargjoslas teritorija gar elektrisko tīklu kabeļu līniju - 0.0154 ha
10.	7312040200 - ekspluatācijas aizsargjoslas teritorija gar elektronisko sakaru tīklu gaisvadu līniju - 0.0130 ha
11.	7312040200 - ekspluatācijas aizsargjoslas teritorija gar elektronisko sakaru tīklu gaisvadu līniju - 0.0179 ha
12.	7312040200 - ekspluatācijas aizsargjoslas teritorija gar elektronisko sakaru tīklu gaisvadu līniju - 0.0102 ha
13.	7312050201 - ekspluatācijas aizsargjoslas teritorija gar elektrisko tīklu kabeļu līniju - 0.0151 ha
14.	7312050201 - ekspluatācijas aizsargjoslas teritorija gar elektrisko tīklu kabeļu līniju - 0.0153 ha

Apgrūtinājumu plāns sagatavots 2019. gada 9.septembrī

Plāna mērogs 1:1000

Zemes vienības platība: 1.2357 ha



Saskaņoja: Inčukalna novada Zemes ierīkotāja	e-paraksts	Sintija Veinberga	12-09-2019
SIA "Terra Topo" valdes priekšsēdētājs		Ivars Žagars	09.09.2019
Ierosinātājs ir informēts par kadastrālās uzmērīšanas laikā veiktajām darbībām, to rezultātiem.		VAS "Valsts nekustamie īpašumi" pilnvarotā persona Dace Iljenko	17-09-2019

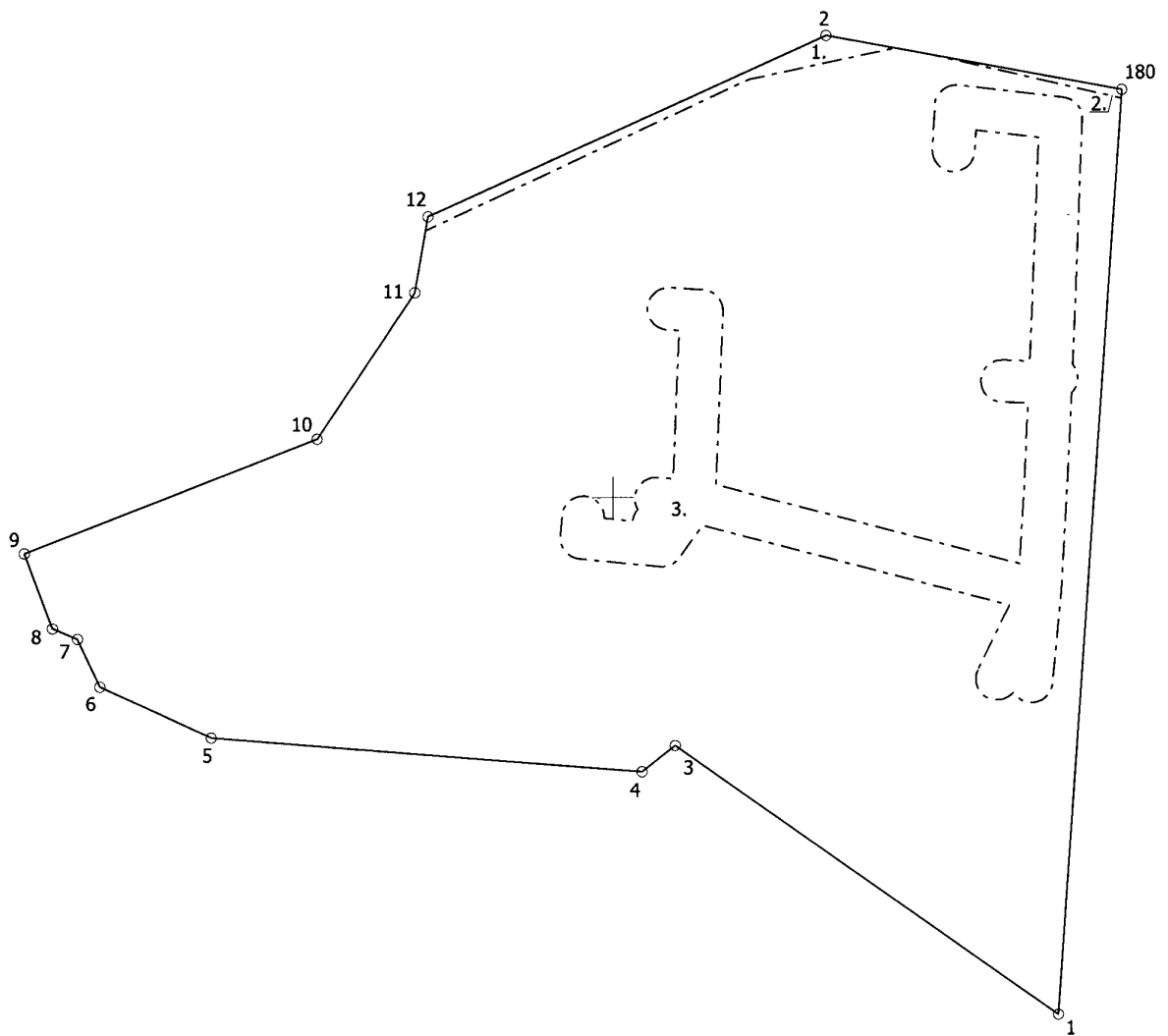

X=327800
Y=532700

2.lapa no 4
Plāna mērogs 1:1000

Mērnieks Raitis Beitāns (sert. Nr. BB-322, derīgs no 17.02.2011. līdz 16.02.2021.) apliecina, ka plāns izgatavots atbilstoši Ministru kabineta 2011. gada 27. decembra noteikumiem Nr. 1019 "Zemes kadastrālās uzmērīšanas noteikumi"

Raitis Beitāns

09.09.2019

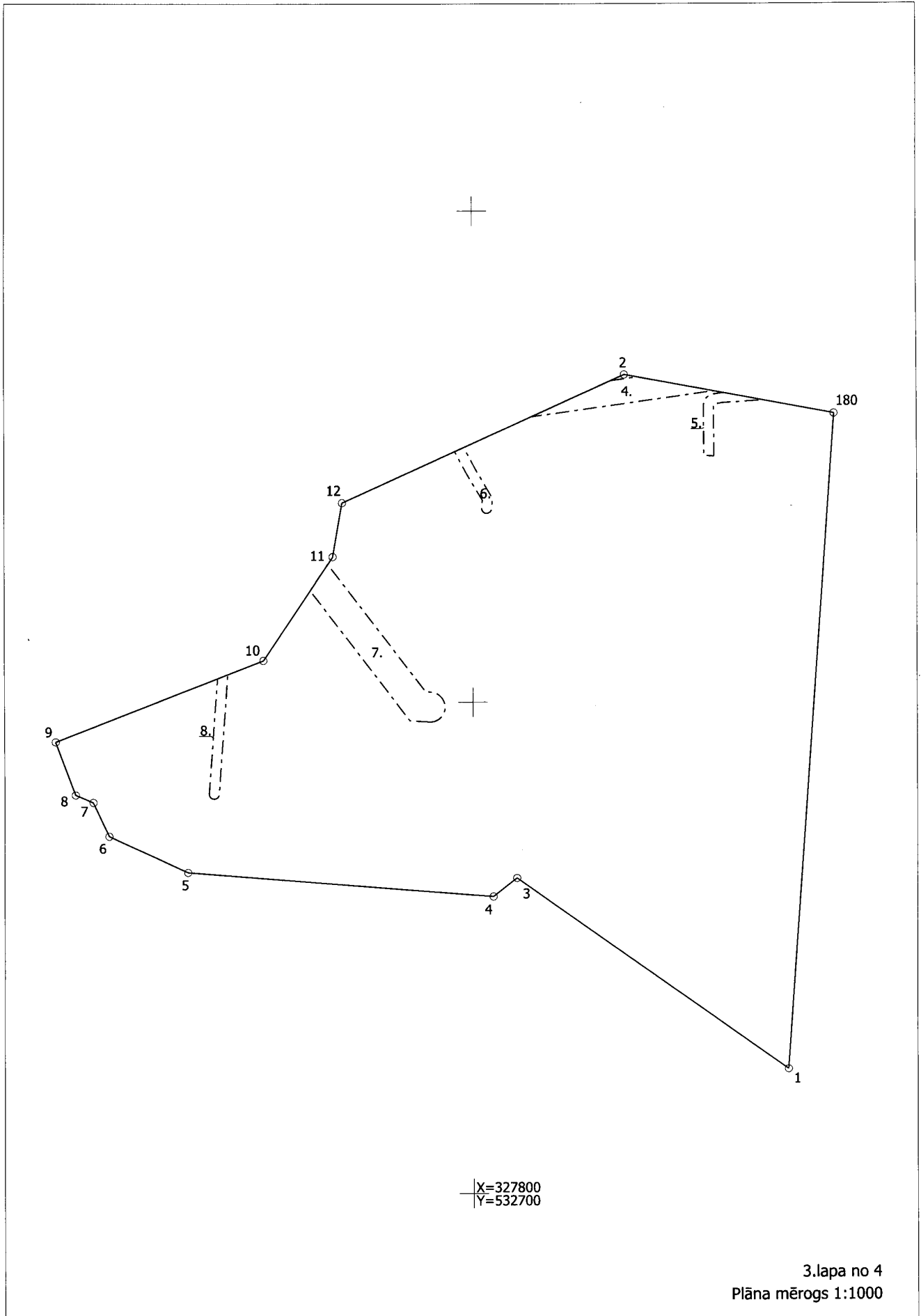

Mērnieks Raitis Beitāns (sert. Nr. BB-322, derīgs no 17.02.2011. līdz 16.02.2021.) apliecina, ka plāns izgatavots atbilstoši Ministru kabineta 2011. gada 27. decembra noteikumiem Nr. 1019 "Zemes kadastrālās uzmērīšanas noteikumi"

Raitis Beitāns

09.09.2019

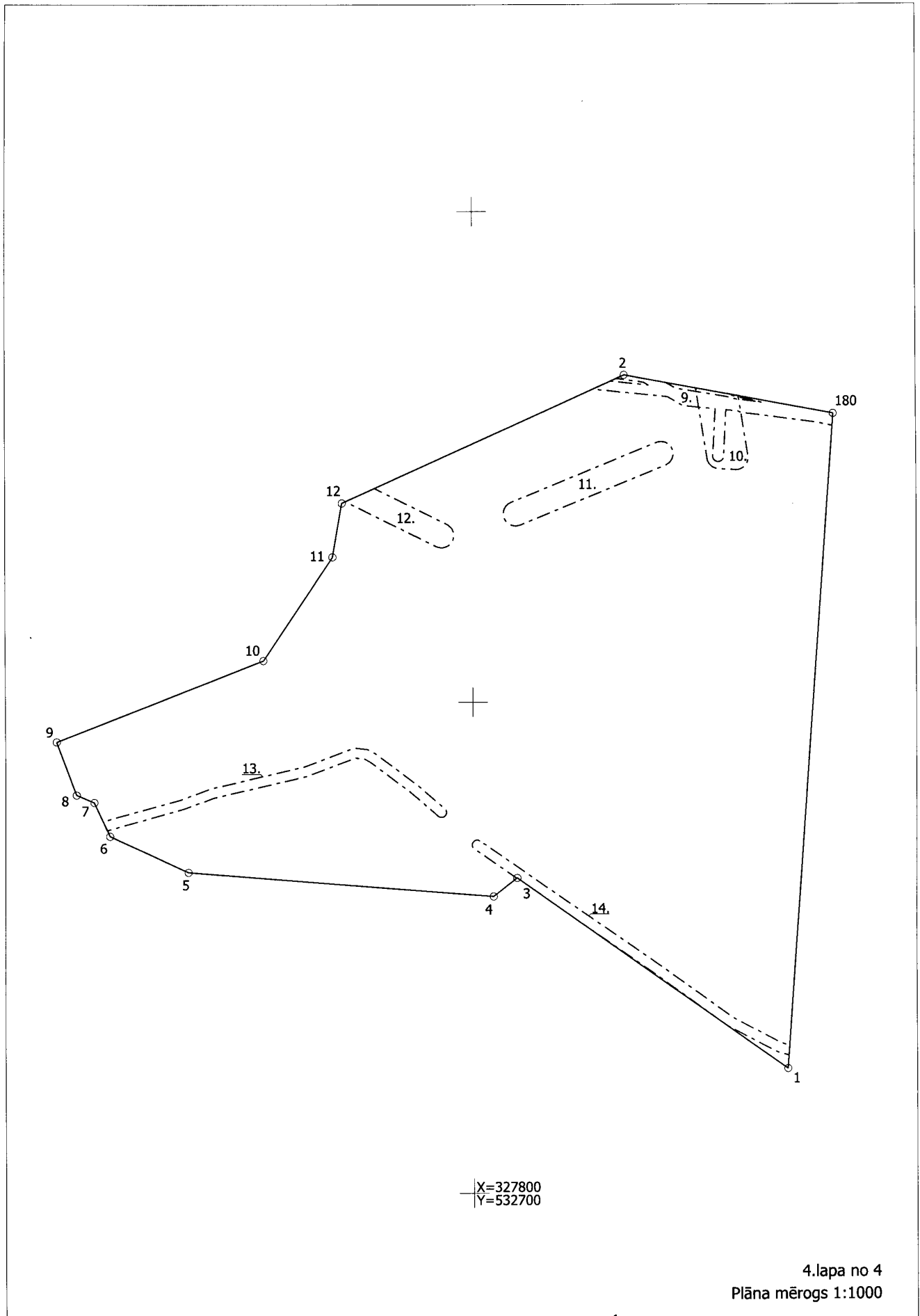

X=327800
Y=532700

4.lapa no 4
Plāna mērogs 1:1000

Mērnieks Raitis Beitāns (sert. Nr. BB-322, derīgs no 17.02.2011. līdz 16.02.2021.) apliecina, ka plāns izgatavots atbilstoši Ministru kabineta 2011. gada 27. decembra noteikumiem Nr. 1019 "Zemes kadastrālās uzmērīšanas noteikumi"

Raitis Beitāns

09.09.2019

Sanumurētas un cauraklotas
4 (četras) lapas
Sertificēts mērnīeks
Raitis Beitāns
Sert.Nr.BB-322



09-09-2019



ROBEŽAS NOTEIKŠANAS AKTS

Uz 2 caurauklotām un aizzīmogatām lapām.

2019.gada 13.augustā

Gaujas iela 25, Vangaži, Inčukalna nov.

(akta sastādīšanas vieta)

8017 003 0014

(zemes vienības kadastra apzīmējums)

SIA "Terra Topo" (reģ. Nr. LV44103043752) mērnīeks Raitis Beitāns (sert. Nr. BB-322, derīgs no 17.02.2011. līdz 16.02.2021.) apvidū noteica robežu zemes vienībai ar kadastra apzīmējumu 8017 003 0014 pamatojoties uz Inčukalna novada domes 2019.gada 19.jūnija lēmumu Nr.10, 10.§ "Par zemes ierīcības projekta apstiprināšanu, adresu un nekustamā īpašuma lietošanas mērķu piešķiršanu."

Mērnīeks Raitis Beitāns uz robežu noteikšanu uzaicināja šādas personas:

Zemes vienības kadastra apzīmējums	Īpašnieka vai pilnvarotās personas Vārds, Uzvārds	Uzaicinājuma veids (datums)
80170030014, 80170030015	Latvijas Republikas Finanšu ministrija	Uzaicinājuma vēstule (04.07.2019)
80170030401	Maruta Maija Strazda	Uzaicinājuma vēstule (04.07.2019)
80170030170	Inčukalna novada pašvaldība	Uzaicinājuma vēstule (04.07.2019)

Robežu shēma:

Robežpunktu nostiprinājumi un to apzīmējumi:
ms - metāla stienis

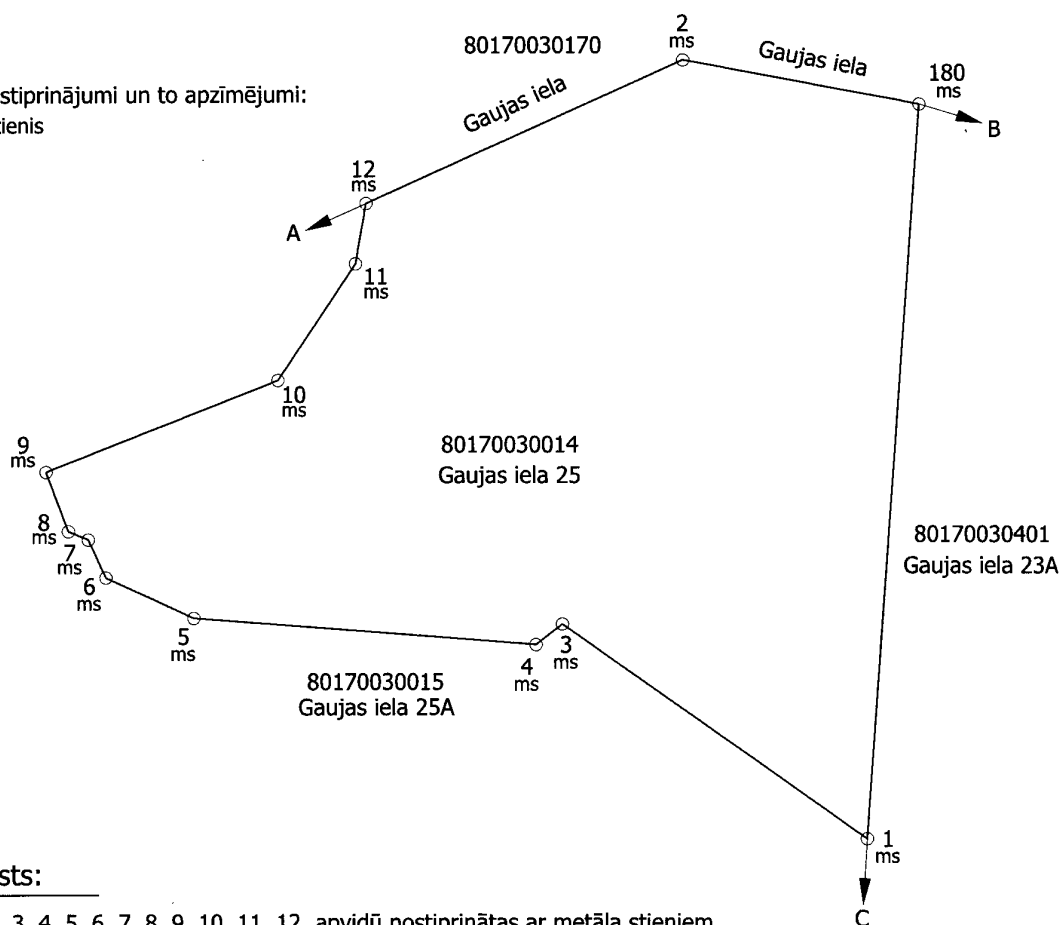

Robežu apraksts:

Robežzīmes Nr.1, 3, 4, 5, 6, 7, 8, 9, 10, 11, 12 apvidū nostiprinātas ar metāla stieniem.

Robeža noteikta:

no 12-2-12 pa līniju no robežzīmes uz robežzīmi.

Iebildumi par robežas atrašanās vietu apvidū: _____

NAJ

Ar parakstu apliecinu, ka:

- 1) robeža noteikta bezstrīdus kārtībā, atrašanās vieta apvidū ir zināma un iebildumu nav;
- 2) līdz ____ .gada ____ . ____ . apņemos robežzīmēm Nr. ____ - ____ izveidot kupicu;
- 3) izcirtīšu robežstīgas šādos robežposmos ____ - ____ . Uzturēšu tīras metru platas robežstīgas uz sava īpašuma pusi no robežas, lai būtu nodrošināta redzamība starp robežzīmēm;
- 4) apņemos nodrošināt sava īpašuma robežzīmju saglabāšanu un nepieļāšu to pārvietošanu vai iznīcināšanu.

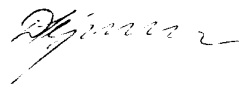
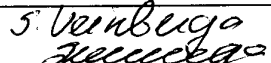
Zemes vienības kadastra apzīmējums	Īpašnieks vai pilnvarotās personas Vārds, Uzvārds	Paraksts
80170030014, 80170030015	Latvijas Republikas Finanšu ministrijas pilnvarotā persona VAS "Valsts nekustamie īpašumi" Nekustamā īpašuma formēšanas un reģistrācijas daļas nekustamo īpašumu lietu speciāliste Dace Iļjenko	
80170030401	Maruta Maija Strazda	NEIERADĀS
80170030170	Inčukalna novada pašvaldība	

Apliecinu, ka robeža noteikta atbilstoši Ministru kabineta 2011. gada 27.decembra noteikumiem Nr.1019 "Zemes kadastrālās uzmērīšanas noteikumi".

Mērnieks _____

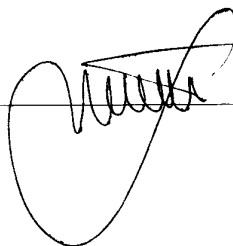

Raitis Beitāns



Informatīvā izdruka no Kadastra informācijas sistēmas teksta datiem

Valsts zemes dienests

Īpašums

Kadastra numurs	Nosaukums	Kadastrālā vērtība (EUR)	Zemesgrāmatas nodaļuma numurs	Administratīvā teritorija
80170030615	-	246641	100000515344	Vangaži, Inčukalna novads

Nekustamā īpašuma novērtējums kadastrā (EUR):	246641
Kopplatība:	1.2357
Platības mērvienība:	ha

Īpašuma sastāvs

Zemes vienības

Kadastra apzīmējums	Dzīvokļu īpašumos nesadalītās domājamās daļas	Kadastrālā vērtība atbilstoši dzīvokļa īpašumos nesadalītajai domājamajai daļai (EUR)	Adrese
80170030014	1/1	26624	Gaujas iela 25, Vangaži, Inčukalna nov., LV-2136

Kadastrālā vērtība (EUR):	26624
Kadastrālās vērtības noteikšanas datums:	01.01.2020
Nekustamā īpašuma objekta platība:	1.2357
Nekustamā īpašuma objekta platības mērvienība:	ha
Statuss:	nekustamais īpašums
Vidējais LIZ kvalitātes novērtējums ballēs:	-
Starpgabals:	Nav

Būves, kas atrodas uz zemes vienības

Kadastra apzīmējums	Dzīvokļu īpašumos nesadalītās domājamās daļas	Kadastrālā vērtība atbilstoši dzīvokļa īpašumos nesadalītajai domājamajai daļai (EUR)	Adrese	Nosaukums
80170030615001	1/1	161607	Gaujas iela 25, Vangaži, Inčukalna nov., LV-2136	Vangažu arodskola

Kadastrālā vērtība (EUR):	161607
Kadastrālās vērtības noteikšanas datums:	01.01.2020
Nekustamā īpašuma objekta platība (kv.m.):	3714.4
Galvenais lietošanas veids:	1263 - Skolas, universitātes un zinātniskajai pētniecībai paredzētās ēkas
Būves tips:	12630101 - Skolas, universitātes un zinātniskajai pētniecībai paredzētās ēkas
Ekspluatācijas uzsākšanas gads:	1959
Ekspluatācijā pieņemšanas gads(-i):	-
Kadastrālās uzmērīšanas datums:	30.10.2003

Telpu grupas

Kadastra apzīmējums	Adrese
80170030615001001	-

Kadastrālā vērtība (EUR):	161607
Kadastrālās vērtības noteikšanas datums:	01.01.2020
Nosaukums:	Vangažu arodskola
Lietošanas veids:	1263 - Izglītības iestāžu telpu grupa
Stāvs (piesaistes):	1
Telpu skaits:	203
Kadastrālās uzmērīšanas datums:	30.10.2003
Telpu grupas ekspluatācijā pieņemšanas gads(-i):	-

Kopējās platības sadalījums pa platību veidiem

Kopējā platība (kv.m.):	3714.4
-------------------------	--------

Dzīvojamo telpu platība (kv.m.):	0
Dzīvokļu platība (kv.m.):	0
Dzīvokļu dzīvojamā platība (kv.m.):	0
Dzīvokļu paligtelpu platība (kv.m.):	0
Dzīvokļu ārtelpu platība (kv.m.):	0
Nedzīvojamo telpu platība (kv.m.):	3714.4
Nedzīvojamo iekštelpu platība (kv.m.):	3710.9
Nedzīvojamo ārtelpu platība (kv.m.):	3.5
Koplietošanas paligtelpu platība (kv.m.):	0
Koplietošanas iekštelpu platība (kv.m.):	0
Koplietošanas ārtelpu platība (kv.m.):	0

Telpas

Telpas numurs telpu grupā	Nosaukums	Telpas veids	Stāvs	Augstums (m)	Mazākais augstums (m)	Lielākais augstums (m)	Platība (kv.m.)	Ekspluatācijā pieņemšanas gads(-i)
1	Mācību kabinets	Nedzīvojamā iekštelpa	1	3.35	-	-	69.1	-
2	Kabinets	Nedzīvojamā iekštelpa	1	3.35	-	-	16.6	-
3	Mācību kabinets	Nedzīvojamā iekštelpa	1	3.35	-	-	49.8	-
4	Kabinets	Nedzīvojamā iekštelpa	1	3.35	-	-	18.1	-
5	Skolotāju istaba	Nedzīvojamā iekštelpa	1	3.35	-	-	32.1	-
6	Grāmatvedība	Nedzīvojamā iekštelpa	1	3.35	-	-	15.6	-
7	Kopētava	Nedzīvojamā iekštelpa	1	3.35	-	-	9.2	-
8	Gaitenis	Nedzīvojamā iekštelpa	1	3.35	-	-	12.1	-
9	Ēdamzāle	Nedzīvojamā iekštelpa	1	3.35	-	-	119.8	-
10	Virtuve	Nedzīvojamā iekštelpa	1	3.35	-	-	31.8	-
11	Mazgātava	Nedzīvojamā iekštelpa	1	3.35	-	-	14.5	-
12	Paligtelpa	Nedzīvojamā iekštelpa	1	3.35	-	-	8.2	-
13	Paligtelpa	Nedzīvojamā iekštelpa	1	3.35	-	-	7.6	-
14	Gērbtuve	Nedzīvojamā iekštelpa	1	3.35	-	-	9.4	-
15	Gaitenis	Nedzīvojamā iekštelpa	1	3.35	-	-	19.2	-
16	Tualete	Nedzīvojamā iekštelpa	1	3.35	-	-	1.5	-
17	Priekštelpa	Nedzīvojamā iekštelpa	1	3.35	-	-	1.1	-
18	Priekštelpa	Nedzīvojamā iekštelpa	1	3.35	-	-	1.7	-
19	Priekštelpa	Nedzīvojamā iekštelpa	1	3.35	-	-	1.0	-
20	Savienotā sanitārtehniskā telpa	Nedzīvojamā iekštelpa	1	3.35	-	-	5.6	-
21	Tualete	Nedzīvojamā iekštelpa	1	3.35	-	-	9.9	-
22	Vējtveris	Nedzīvojamā iekštelpa	1	3.35	-	-	1.3	-
23	Vējtveris	Nedzīvojamā iekštelpa	1	3.35	-	-	2.5	-
24	Kāpņu telpa	Nedzīvojamā iekštelpa	1	3.35	-	-	8.0	-
25	Gaitenis	Nedzīvojamā iekštelpa	1	3.35	-	-	137.9	-
26	Kāpņu telpa	Nedzīvojamā iekštelpa	1	3.35	-	-	8.0	-
27	Vējtveris	Nedzīvojamā iekštelpa	1	3.35	-	-	2.6	-

28	Gaitenis	Nedzīvojamā iekštelpa	1	2.7	-	-	72.5	-
29	Priekštelpa	Nedzīvojamā iekštelpa	1	2.7	-	-	1.3	-
30	Noliktava	Nedzīvojamā iekštelpa	1	2.7	-	-	11.0	-
31	Noliktava	Nedzīvojamā iekštelpa	1	2.7	-	-	10.9	-
32	Gērbtuve	Nedzīvojamā iekštelpa	1	2.7	-	-	19.4	-
33	Priekštelpa	Nedzīvojamā iekštelpa	1	2.7	-	-	3.8	-
34	Arhīvs	Nedzīvojamā iekštelpa	1	2.7	-	-	4.5	-
35	Arhīvs	Nedzīvojamā iekštelpa	1	2.7	-	-	11.9	-
36	Noliktava	Nedzīvojamā iekštelpa	1	2.7	-	-	5.1	-
37	Palīgtelpa	Nedzīvojamā iekštelpa	1	2.5	-	-	4.7	-
38	Priekštelpa	Nedzīvojamā iekštelpa	1	2.5	-	-	5.8	-
39	Priekštelpa	Nedzīvojamā iekštelpa	1	2.5	-	-	2.7	-
40	Tualete	Nedzīvojamā iekštelpa	1	2.5	-	-	1.0	-
41	Tualete	Nedzīvojamā iekštelpa	1	2.5	-	-	1.1	-
42	Noliktava	Nedzīvojamā iekštelpa	1	2.5	-	-	1.4	-
43	Kāpņu telpa	Nedzīvojamā iekštelpa	1	2.5	-	-	12.5	-
44	Kabinets	Nedzīvojamā iekštelpa	1	2.5	-	-	18.3	-
45	Mācību kabinets	Nedzīvojamā iekštelpa	1	2.5	-	-	34.8	-
46	Biblioteka	Nedzīvojamā iekštelpa	1	2.5	-	-	36.1	-
47	Biblioteka	Nedzīvojamā iekštelpa	1	2.5	-	-	33.7	-
48	Noliktava	Nedzīvojamā iekštelpa	1	2.5	-	-	16.6	-
49	Biblioteka	Nedzīvojamā iekštelpa	1	2.5	-	-	17.2	-
50	Kāpņu telpa	Nedzīvojamā iekštelpa	1	2.5	-	-	9.9	-
51	Vējtveris	Nedzīvojamā iekštelpa	1	2.5	-	-	1.9	-
52	Darbnīca	Nedzīvojamā iekštelpa	1	2.5	-	-	18.5	-
53	Sūkņu telpa	Nedzīvojamā iekštelpa	1	2.5	-	-	17.5	-
54	Noliktava	Nedzīvojamā iekštelpa	1	2.5	-	-	17.5	-
55	Noliktava	Nedzīvojamā iekštelpa	1	2.5	-	-	9.2	-
56	Kabinets	Nedzīvojamā iekštelpa	1	2.5	-	-	7.7	-
57	Mācību kabinets	Nedzīvojamā iekštelpa	1	2.5	-	-	53.5	-
58	Vējtveris	Nedzīvojamā iekštelpa	1	2.5	-	-	2.2	-
59	Elektrosadales telpa	Nedzīvojamā iekštelpa	1	2.5	-	-	6.3	-
60	Noliktava	Nedzīvojamā iekštelpa	1	2.5	-	-	39.9	-
61	Medpunkts	Nedzīvojamā iekštelpa	1	2.5	-	-	17.3	-
62	Priekštelpa	Nedzīvojamā iekštelpa	1	2.5	-	-	6.4	-
63	Izolators	Nedzīvojamā iekštelpa	1	2.5	-	-	10.2	-
64	Priekštelpa	Nedzīvojamā iekštelpa	1	2.5	-	-	1.2	-

65	Tualete	Nedzīvojamā iekštelpa	1	2.5	-	-	1.2	-
66	Kabinets	Nedzīvojamā iekštelpa	1	2.5	-	-	12.2	-
67	Gaitenis	Nedzīvojamā iekštelpa	1	2.5	-	-	4.2	-
68	Kabinets	Nedzīvojamā iekštelpa	1	2.5	-	-	12.6	-
69	Vējtveris	Nedzīvojamā iekštelpa	1	2.5	-	-	1.9	-
70	Gaitenis	Nedzīvojamā iekštelpa	1	2.5	-	-	66.4	-
71	Nojume	Nedzīvojamā ārtelpa	1	2.5	-	-	3.5	-
72	Mācību kabinets	Nedzīvojamā iekštelpa	2	3.2	-	-	51.1	-
73	Kabinets	Nedzīvojamā iekštelpa	2	3.2	-	-	16.7	-
74	Kabinets	Nedzīvojamā iekštelpa	2	3.2	-	-	16.3	-
75	Kabinets	Nedzīvojamā iekštelpa	2	3.2	-	-	17.9	-
76	Kabinets	Nedzīvojamā iekštelpa	2	3.2	-	-	32.3	-
77	Kabinets	Nedzīvojamā iekštelpa	2	3.2	-	-	16.3	-
78	Mācību kabinets	Nedzīvojamā iekštelpa	2	3.2	-	-	69.9	-
79	Mācību kabinets	Nedzīvojamā iekštelpa	2	3.2	-	-	50.6	-
80	Skapis	Nedzīvojamā iekštelpa	2	3.2	-	-	1.2	-
81	Skapis	Nedzīvojamā iekštelpa	2	3.2	-	-	1.2	-
82	Palīgtelpa	Nedzīvojamā iekštelpa	2	3.2	-	-	10.1	-
83	Kase	Nedzīvojamā iekštelpa	2	3.2	-	-	4.1	-
84	Gaitenis	Nedzīvojamā iekštelpa	2	3.2	-	-	6.8	-
85	Sporta zāle	Nedzīvojamā iekštelpa	2	5.9	-	-	170.8	-
86	Palīgtelpa	Nedzīvojamā iekštelpa	2	3.2	-	-	13.4	-
87	Palīgtelpa	Nedzīvojamā iekštelpa	2	3.2	-	-	1.4	-
88	Palīgtelpa	Nedzīvojamā iekštelpa	2	3.2	-	-	7.1	-
89	Mācību kabinets	Nedzīvojamā iekštelpa	2	3.2	-	-	49.4	-
90	Kāpņu telpa	Nedzīvojamā iekštelpa	2	3.2	-	-	10.8	-
91	Gaitenis	Nedzīvojamā iekštelpa	2	3.2	-	-	65.7	-
92	Kāpņu telpa	Nedzīvojamā iekštelpa	2	3.2	-	-	10.8	-
93	Palīgtelpa	Nedzīvojamā iekštelpa	2	2.4	-	-	6.9	-
94	Mazgāšanās telpa	Nedzīvojamā iekštelpa	2	2.4	-	-	10.1	-
95	Istaba	Nedzīvojamā iekštelpa	2	2.4	-	-	17.7	-
96	Istaba	Nedzīvojamā iekštelpa	2	2.4	-	-	17.8	-
97	Istaba	Nedzīvojamā iekštelpa	2	2.4	-	-	36.3	-
98	Istaba	Nedzīvojamā iekštelpa	2	2.4	-	-	36.3	-
99	Istaba	Nedzīvojamā iekštelpa	2	2.4	-	-	36.0	-
100	Mācību kabinets	Nedzīvojamā iekštelpa	2	2.4	-	-	36.3	-
101	Mācību kabinets	Nedzīvojamā iekštelpa	2	2.4	-	-	36.0	-

102	Tualete	Nedzīvojamā iekštelpa	2	2.4	-	-	10.7	-
103	Priekštelpa	Nedzīvojamā iekštelpa	2	2.4	-	-	3.9	-
104	Dušas telpa	Nedzīvojamā iekštelpa	2	2.4	-	-	3.5	-
105	Kāpņu telpa	Nedzīvojamā iekštelpa	2	2.4	-	-	11.9	-
106	Istaba	Nedzīvojamā iekštelpa	2	2.4	-	-	18.0	-
107	Istaba	Nedzīvojamā iekštelpa	2	2.4	-	-	17.3	-
108	Istaba	Nedzīvojamā iekštelpa	2	2.4	-	-	17.8	-
109	Istaba	Nedzīvojamā iekštelpa	2	2.4	-	-	17.5	-
110	Istaba	Nedzīvojamā iekštelpa	2	2.4	-	-	17.9	-
111	Noliktava	Nedzīvojamā iekštelpa	2	2.4	-	-	17.7	-
112	Kabinets	Nedzīvojamā iekštelpa	2	2.4	-	-	36.1	-
113	Kabinets	Nedzīvojamā iekštelpa	2	2.4	-	-	17.6	-
114	Kāpņu telpa	Nedzīvojamā iekštelpa	2	2.4	-	-	12.0	-
115	Palīgtelpa	Nedzīvojamā iekštelpa	2	2.4	-	-	11.2	-
116	Palīgtelpa	Nedzīvojamā iekštelpa	2	2.4	-	-	7.4	-
117	Gaitenis	Nedzīvojamā iekštelpa	2	2.4	-	-	18.1	-
118	Gaitenis	Nedzīvojamā iekštelpa	2	2.4	-	-	42.5	-
119	Palīgtelpa	Nedzīvojamā iekštelpa	3	2.5	-	-	6.9	-
120	Mazgāšanās telpa	Nedzīvojamā iekštelpa	3	2.5	-	-	10.1	-
121	Istaba	Nedzīvojamā iekštelpa	3	2.5	-	-	17.5	-
122	Istaba	Nedzīvojamā iekštelpa	3	2.5	-	-	17.8	-
123	Istaba	Nedzīvojamā iekštelpa	3	2.5	-	-	17.9	-
124	Istaba	Nedzīvojamā iekštelpa	3	2.5	-	-	17.8	-
125	Istaba	Nedzīvojamā iekštelpa	3	2.5	-	-	17.5	-
126	Istaba	Nedzīvojamā iekštelpa	3	2.5	-	-	17.7	-
127	Istaba	Nedzīvojamā iekštelpa	3	2.5	-	-	17.5	-
128	Istaba	Nedzīvojamā iekštelpa	3	2.5	-	-	17.3	-
129	Istaba	Nedzīvojamā iekštelpa	3	2.5	-	-	17.5	-
130	Istaba	Nedzīvojamā iekštelpa	3	2.5	-	-	17.7	-
131	TV istaba	Nedzīvojamā iekštelpa	3	2.5	-	-	35.6	-
132	Tualete	Nedzīvojamā iekštelpa	3	2.5	-	-	10.7	-
133	Priekštelpa	Nedzīvojamā iekštelpa	3	2.5	-	-	3.7	-
134	Dušas telpa	Nedzīvojamā iekštelpa	3	2.5	-	-	3.5	-
135	Kāpņu telpa	Nedzīvojamā iekštelpa	3	2.5	-	-	11.9	-
136	Istaba	Nedzīvojamā iekštelpa	3	2.5	-	-	17.8	-
137	Istaba	Nedzīvojamā iekštelpa	3	2.5	-	-	35.6	-
138	Istaba	Nedzīvojamā iekštelpa	3	2.5	-	-	17.5	-

139	Istaba	Nedzīvojamā iekštelpa	3	2.5	-	-	17.5	-
140	Istaba	Nedzīvojamā iekštelpa	3	2.5	-	-	18.2	-
141	Istaba	Nedzīvojamā iekštelpa	3	2.5	-	-	17.4	-
142	Istaba	Nedzīvojamā iekštelpa	3	2.5	-	-	17.9	-
143	Istaba	Nedzīvojamā iekštelpa	3	2.5	-	-	18.4	-
144	Kāpņu telpa	Nedzīvojamā iekštelpa	3	2.5	-	-	12.0	-
145	Dežuranta istaba	Nedzīvojamā iekštelpa	3	2.5	-	-	11.4	-
146	Dežuranta istaba	Nedzīvojamā iekštelpa	3	2.5	-	-	7.2	-
147	Gaitenis	Nedzīvojamā iekštelpa	3	2.5	-	-	65.5	-
148	Palīgtelpa	Nedzīvojamā iekštelpa	4	2.45	-	-	6.9	-
149	Mazgāšanās telpa	Nedzīvojamā iekštelpa	4	2.45	-	-	10.2	-
150	Istaba	Nedzīvojamā iekštelpa	4	2.45	-	-	17.4	-
151	Istaba	Nedzīvojamā iekštelpa	4	2.45	-	-	17.7	-
152	Istaba	Nedzīvojamā iekštelpa	4	2.45	-	-	18.0	-
153	Istaba	Nedzīvojamā iekštelpa	4	2.45	-	-	17.7	-
154	Istaba	Nedzīvojamā iekštelpa	4	2.45	-	-	17.2	-
155	Istaba	Nedzīvojamā iekštelpa	4	2.45	-	-	17.6	-
156	Istaba	Nedzīvojamā iekštelpa	4	2.45	-	-	17.6	-
157	Istaba	Nedzīvojamā iekštelpa	4	2.45	-	-	17.4	-
158	Istaba	Nedzīvojamā iekštelpa	4	2.45	-	-	17.6	-
159	Istaba	Nedzīvojamā iekštelpa	4	2.45	-	-	17.8	-
160	TV istaba	Nedzīvojamā iekštelpa	4	2.45	-	-	34.8	-
161	Tualete	Nedzīvojamā iekštelpa	4	2.45	-	-	11.1	-
162	Priekštelpa	Nedzīvojamā iekštelpa	4	2.45	-	-	3.9	-
163	Dušas telpa	Nedzīvojamā iekštelpa	4	2.45	-	-	3.3	-
164	Kāpņu telpa	Nedzīvojamā iekštelpa	4	2.45	-	-	11.9	-
165	Istaba	Nedzīvojamā iekštelpa	4	2.45	-	-	18.3	-
166	Istaba	Nedzīvojamā iekštelpa	4	2.45	-	-	17.5	-
167	Istaba	Nedzīvojamā iekštelpa	4	2.45	-	-	17.9	-
168	Istaba	Nedzīvojamā iekštelpa	4	2.45	-	-	17.5	-
169	Istaba	Nedzīvojamā iekštelpa	4	2.45	-	-	17.7	-
170	Istaba	Nedzīvojamā iekštelpa	4	2.45	-	-	17.8	-
171	Istaba	Nedzīvojamā iekštelpa	4	2.45	-	-	17.9	-
172	Istaba	Nedzīvojamā iekštelpa	4	2.45	-	-	17.9	-
173	Istaba	Nedzīvojamā iekštelpa	4	2.45	-	-	17.8	-
174	Kāpņu telpa	Nedzīvojamā iekštelpa	4	2.45	-	-	12.0	-
175	Dežuranta istaba	Nedzīvojamā iekštelpa	4	2.45	-	-	11.0	-

176	Dežuranta iastaba	Nedzīvojamā iekštelpa	4	2.45	-	-	7.7	-
177	Gaitenis	Nedzīvojamā iekštelpa	4	2.45	-	-	65.1	-
178	Kāpņu telpa	Nedzīvojamā iekštelpa	-1	2.7	-	-	6.9	-
179	Kabinets	Nedzīvojamā iekštelpa	-1	2.7	-	-	17.3	-
180	Gaitenis	Nedzīvojamā iekštelpa	-1	2.7	-	-	12.5	-
181	Kabinets	Nedzīvojamā iekštelpa	-1	2.7	-	-	9.4	-
182	Kabinets	Nedzīvojamā iekštelpa	-1	2.7	-	-	5.8	-
183	Sūkņu telpa	Nedzīvojamā iekštelpa	-1	2.7	-	-	7.1	-
184	Savienotā sanitārtehniskā telpa	Nedzīvojamā iekštelpa	-1	2.7	-	-	2.5	-
185	Tualete	Nedzīvojamā iekštelpa	-1	2.7	-	-	1.7	-
186	Kabinets	Nedzīvojamā iekštelpa	-1	2.7	-	-	10.2	-
187	Neizmantota telpa	Nedzīvojamā iekštelpa	-1	2.7	-	-	5.7	-
188	Mācību kabinets	Nedzīvojamā iekštelpa	-1	2.7	-	-	80.1	-
189	Palīgtelpa	Nedzīvojamā iekštelpa	-1	2.7	-	-	9.3	-
190	Palīgtelpa	Nedzīvojamā iekštelpa	-1	2.7	-	-	7.5	-
191	Katlu telpa	Nedzīvojamā iekštelpa	-1	2.7	-	-	24.1	-
192	Noliktava	Nedzīvojamā iekštelpa	-1	2.7	-	-	6.2	-
193	Gaitenis	Nedzīvojamā iekštelpa	-1	2.7	-	-	7.4	-
194	Noliktava	Nedzīvojamā iekštelpa	-1	2.7	-	-	10.1	-
195	Noliktava	Nedzīvojamā iekštelpa	-1	2.7	-	-	10.5	-
196	Noliktava	Nedzīvojamā iekštelpa	-1	2.7	-	-	2.3	-
197	Noliktava	Nedzīvojamā iekštelpa	-1	2.7	-	-	2.0	-
198	Noliktava	Nedzīvojamā iekštelpa	-1	2.7	-	-	1.4	-
199	Gaitenis	Nedzīvojamā iekštelpa	-1	2.7	-	-	15.5	-
200	Priekštelpa	Nedzīvojamā iekštelpa	-1	2.7	-	-	1.9	-
201	Noliktava	Nedzīvojamā iekštelpa	-1	2.7	-	-	7.9	-
202	Kāpņu telpa	Nedzīvojamā iekštelpa	-1	2.7	-	-	7.7	-
203	Noliktava	Nedzīvojamā iekštelpa	-1	2.7	-	-	12.1	-

Būves apjoma rādītāji

Apjoma rādītāja veids	Apjoma rādītāja nosaukums	Apjoms un mērvienība	Tipa/elementa kods	Tipa/elementa nosaukums
Būvtilpums	-	14553.0 kub.m.	-	-
Apbūves laukums	-	1603.3 apbūves laukuma kv.m.	-	-

Dokumenti

Dokumenta veids	Izdošanas datums	Izdošanas nr.	Izdevējietāde
Cita veida dokuments	18.05.2012	04-01/46	Latvijas Republikas Izglītības un zinātnes ministrija
Cita veida dokuments	30.10.2006	1410-17/28516	Valsts ieņēmumu dienests

Būves konstruktīvie elementi

Nosaukums	Materiāls	Konstrukcijas veids	Ekspluatācijas uzsākšanas gads	Ekspluatācijā pieņemšanas gads(-i)	Nolietojums (%)
Pamati	Dzelzsbetons	-	1959	-	20
Ārsienas un karkasi	Silikātķieģeļi	-	1959	-	30
Pārsegumi	Dzelzsbetons	-	1959	-	30
Jumts (segums)	Azbestcements	-	1959	-	40

Reģistrētie labiekārtojumi

Labiekārtojuma veids	Apjoms (ja tāds ir)	Labiekārtojuma noteikšanas veids (ja tāds ir)
Apkure. Centrālā		
Aukstā ūdens apgāde		
Citi, iepriekš neklasificēti, labiekārtojumi. Pods / pisuārs / bidē		
Citi, iepriekš neklasificēti, labiekārtojumi. Vanna / duša		
Elektroapgāde		
Gāzes apgāde		
Kanalizācija. Nav reģistrēts sadzīves kanalizācijas veids		
Karstā ūdens apgāde		

80170030615002	1/1	30034	Gaujas iela 25, Vangāži, Inčukalna nov., LV-2136	Saimniecības ēka
----------------	-----	-------	--	------------------

Kadastrālā vērtība (EUR):	30034
Kadastrālās vērtības noteikšanas datums:	01.01.2020
Nekustamā īpašuma objekta platība (kv.m.):	886.9
Galvenais lietošanas veids:	1274 - Citas, iepriekš neklasificētas, ēkas
Būves tips:	12740201 - Kūitis ar kopējo platību līdz 60 m2 (ieskaitot), saimniecības ēkas, pagrabi un sabiedriskās tualetes
Ekspluatācijas uzsākšanas gads:	1970
Ekspluatācijā pieņemšanas gads(-i):	-
Kadastrālās uzmērīšanas datums:	30.10.2003

Telpu grupas

Kadastra apzīmējums	Adrese
80170030615002001	-
Kadastrālā vērtība (EUR):	30034
Kadastrālās vērtības noteikšanas datums:	01.01.2020
Nosaukums:	Saimniecības ēka
Lietošanas veids:	1274 - Cita, iepriekš neklasificēta, telpu grupa
Stāvs (piesaistes):	1
Telpu skaits:	23
Kadastrālās uzmērīšanas datums:	30.10.2003
Telpu grupas ekspluatācijā pieņemšanas gads(-i):	-

Kopējās platības sadalījums pa platību veidiem

Kopējā platība (kv.m.):	886.9
Dzīvojamo telpu platība (kv.m.):	0
Dzīvokļu platība (kv.m.):	0
Dzīvokļu dzīvojamā platība (kv.m.):	0
Dzīvokļu paligtelpu platība (kv.m.):	0
Dzīvokļu ārtelpu platība (kv.m.):	0
Nedzīvojamo telpu platība (kv.m.):	886.9
Nedzīvojamo iekštelpu platība (kv.m.):	787.3
Nedzīvojamo ārtelpu platība (kv.m.):	99.6
Koplietošanas paligtelpu platība (kv.m.):	0
Koplietošanas iekštelpu platība (kv.m.):	0
Koplietošanas ārtelpu platība (kv.m.):	0

Telpas

Telpas numurs telpu grupā	Nosaukums	Telpas veids	Stāvs	Augstums (m)	Mazākais augstums (m)	Lielākais augstums (m)	Platība (kv.m.)	Ekspluatācijā pieņemšanas gads(-i)
1	Saimniecības telpa	Nedzīvojamā iekštelpa	1	3.55	-	-	83.8	-
2	Katlu telpa	Nedzīvojamā iekštelpa	1	3.55	-	-	36.1	-
3	Paligtelpa	Nedzīvojamā iekštelpa	1	3.55	-	-	11.1	-
4	Garāža	Nedzīvojamā iekštelpa	1	3.55	-	-	92.8	-
5	Paligtelpa	Nedzīvojamā iekštelpa	1	3.55	-	-	4.5	-
6	Paligtelpa	Nedzīvojamā iekštelpa	1	3.55	-	-	5.3	-
7	Noliktava	Nedzīvojamā iekštelpa	1	3.55	-	-	10.7	-
8	Paligtelpa	Nedzīvojamā iekštelpa	1	2.65	-	-	20.3	-
9	Kabinets	Nedzīvojamā iekštelpa	1	2.65	-	-	15.6	-
10	Galdniecība	Nedzīvojamā iekštelpa	1	2.65	-	-	73.0	-
11	Noliktava	Nedzīvojamā iekštelpa	1	4.2	-	-	36.0	-
12	Noliktava	Nedzīvojamā iekštelpa	1	2.65	-	-	32.2	-
13	Noliktava	Nedzīvojamā iekštelpa	1	4.85	-	-	170.2	-
14	Nojume	Nedzīvojamā ārtelpa	1	3.1	-	-	99.6	-
15	Pagrabs	Nedzīvojamā iekštelpa	-1	2.1	-	-	63.3	-
16	Pagrabs	Nedzīvojamā iekštelpa	-1	2.25	-	-	15.9	-
17	Pagrabs	Nedzīvojamā iekštelpa	-1	2.25	-	-	15.7	-
18	Pagrabs	Nedzīvojamā iekštelpa	-1	2.25	-	-	15.5	-
19	Pagrabs	Nedzīvojamā iekštelpa	-1	2.25	-	-	15.7	-
20	Pagrabs	Nedzīvojamā iekštelpa	-1	2.25	-	-	12.9	-
21	Pagrabs	Nedzīvojamā iekštelpa	-1	2.25	-	-	14.0	-
22	Pagrabs	Nedzīvojamā iekštelpa	-1	2.25	-	-	4.6	-
23	Pagrabs	Nedzīvojamā iekštelpa	-1	2.25	-	-	38.1	-

Būves apjoma rādītāji

Apjoma rādītāja veids	Apjoma rādītāja nosaukums	Apjoms un mērvienība	Tipa/elementa kods	Tipa/elementa nosaukums
Būvtilpums	-	3643.0 kub.m.	-	-
Apbūves laukums	-	779.2 apbūves laukuma kv.m.	-	-

Dokumenti

Dokumenta veids	Izdošanas datums	Izdošanas nr.	Izdevējinstāde
Cita veida dokuments	18.05.2012	04-01/46	Latvijas Republikas Izglītības un zinātnes ministrija

Būves konstruktīvie elementi

Nosaukums	Materiāls	Konstrukcijas veids	Ekspluatācijā uzsākšanas gads	Ekspluatācijā pieņemšanas gads(-i)	Nolietojums (%)
Pamati	Dzelzsbetons	-	1970	-	10
Ārsienas un karkasi	Viegļbetoni	-	1970	-	30
Pārsegumi	Dzelzsbetons	-	1970	-	30

Jumts (segums)	Elastīgie lokšņu materiāli	-	1970	-	40
----------------	----------------------------	---	------	---	----

Reģistrētie labiekārtojumi

Labiekārtojuma veids	Apjoms (ja tāds ir)	Labiekārtojuma noteikšanas veids (ja tāds ir)
Apkure. Centralizētā		
Aukstā ūdens apgāde		
Kanalizācija. Nav reģistrēts sadzīves kanalizācijas veids		
Karstā ūdens apgāde		

80170030615003	1/1	25351	Gaujas iela 25, Vangāži, Inčukalna nov., LV-2136	Darbnīca
----------------	-----	-------	--	----------

Kadastrālā vērtība (EUR):	25351
Kadastrālās vērtības noteikšanas datums:	01.01.2020
Nekustamā īpašuma objekta platība (kv.m.):	600.2
Galvenais lietošanas veids:	1263 - Skolas, universitātes un zinātniskajai pētniecībai paredzētās ēkas
Būves tips:	12630101 - Skolas, universitātes un zinātniskajai pētniecībai paredzētās ēkas
Ekspluatācijas uzsākšanas gads:	1970
Ekspluatācijā pieņemšanas gads(-i):	-
Kadastrālās uzmērīšanas datums:	30.10.2003

Telpu grupas

Kadastra apzīmējums	Adrese
80170030615003001	-

Kadastrālā vērtība (EUR):	25351
Kadastrālās vērtības noteikšanas datums:	01.01.2020
Nosaukums:	Darbnīca
Lietošanas veids:	1263 - Izglītības iestāžu telpu grupa
Stāvs (piesaistes):	1
Telpu skaits:	20
Kadastrālās uzmērīšanas datums:	30.10.2003
Telpu grupas ekspluatācijā pieņemšanas gads(-i):	-

Kopējās platības sadalījums pa platību veidiem

Kopējā platība (kv.m.):	600.2
Dzīvojamo telpu platība (kv.m.):	0
Dzīvokļu platība (kv.m.):	0
Dzīvokļu dzīvojamā platība (kv.m.):	0
Dzīvokļu paligtelpu platība (kv.m.):	0
Dzīvokļu ārtelpu platība (kv.m.):	0
Nedzīvojamo telpu platība (kv.m.):	600.2
Nedzīvojamo iekštelpu platība (kv.m.):	574.6
Nedzīvojamo ārtelpu platība (kv.m.):	25.6
Koplietošanas paligtelpu platība (kv.m.):	0
Koplietošanas iekštelpu platība (kv.m.):	0
Koplietošanas ārtelpu platība (kv.m.):	0

Telpas

Telpas numurs telpu grupā	Nosaukums	Telpas veids	Stāvs	Augstums (m)	Mazākais augstums (m)	Lielākais augstums (m)	Platība (kv.m.)	Ekspluatācijā pieņemšanas gads(-i)
1	Atslēdznieku darbnīca	Nedzīvojamā iekštelpa	1	3.8	-	-	168.9	-
2	Priekštelpa	Nedzīvojamā iekštelpa	1	3.8	-	-	34.2	-
3	Dušas telpa	Nedzīvojamā iekštelpa	1	3.1	-	-	6.6	-
4	Priekštelpa	Nedzīvojamā iekštelpa	1	3.1	-	-	3.2	-
5	Tualete	Nedzīvojamā iekštelpa	1	3.2	-	-	3.0	-

6	Metinātava	Nedzīvojamā iekštelpa	1	3.7	-	-	61.9	-
7	Metinātava	Nedzīvojamā iekštelpa	1	3.7	-	-	128.2	-
8	Virpotava	Nedzīvojamā iekštelpa	1	3.7	-	-	41.5	-
9	Priekštelpa	Nedzīvojamā iekštelpa	1	3.7	-	-	4.9	-
10	Gaitenis	Nedzīvojamā iekštelpa	1	3.7	-	-	5.7	-
11	Gaitenis	Nedzīvojamā iekštelpa	1	3.7	-	-	5.2	-
12	Mazgāšanas telpa	Nedzīvojamā iekštelpa	1	3.7	-	-	12.5	-
13	Šūšanas telpa	Nedzīvojamā iekštelpa	1	3.7	-	-	22.7	-
14	Pirts	Nedzīvojamā iekštelpa	1	2.45	-	-	4.7	-
15	Dušas telpa	Nedzīvojamā iekštelpa	1	3.25	-	-	9.4	-
16	Tualete	Nedzīvojamā iekštelpa	1	3.25	-	-	1.2	-
17	Priekštelpa	Nedzīvojamā iekštelpa	1	2.75	-	-	15.9	-
18	Vējtveris	Nedzīvojamā iekštelpa	1	2.75	-	-	1.1	-
19	Trenažieru zāle	Nedzīvojamā iekštelpa	1	3.5	-	-	43.8	-
20	Nojume	Nedzīvojamā ārtelpa	1	2.0	-	-	25.6	-

Būves apjoma rādītāji

Apjoma rādītāja veids	Apjoma rādītāja nosaukums	Apjoms un mērvienība	Tipa/elementa kods	Tipa/elementa nosaukums
Apbūves laukums	-	721.9 apbūves laukuma kv.m.	-	-
Būvtilpums	-	2713.0 kub.m.	-	-

Dokumenti

Dokumenta veids	Izdošanas datums	Izdošanas nr.	Izdevējietāde
Cita veida dokuments	18.05.2012	04-01/46	Latvijas Republikas Izglītības un zinātnes ministrija
Cita veida dokuments	30.10.2006	14.10-17/28516	Valsts ieņēmumu dienests

Būves konstruktīvie elementi

Nosaukums	Materiāls	Konstruktīvais veids	Ekspluatācijas uzsākšanas gads	Ekspluatācijā pieņemšanas gads(-i)	Nolietojums (%)
Pamati	Dzelzsbetons	-	1970	-	10
Ārsienas un karkasi	Vieglbetoni	-	1970	-	30
Pārsegumi	Vieglbetoni	-	1970	-	30
Jumts (segums)	Elastīgie lokšņu materiāli	-	1970	-	40

Reģistrētie labiekārtojumi

Labiekārtojuma veids	Apjoms (ja tāds ir)	Labiekārtojuma noteikšanas veids (ja tāds ir)
Apkure. Centrālā		
Aukstā ūdens apgāde		
Citi, iepriekš neklasificēti, labiekārtojumi. Pods / pisuārs / bidē		
Citi, iepriekš neklasificēti, labiekārtojumi. Vanna / duša		
Elektroapgāde		
Gāzes apgāde		
Kanalizācija. Nav reģistrēts sadzīves kanalizācijas veids		
Karstā ūdens apgāde		

80170030615004	1/1	391	-	Metālg sieta žogs Z-1
----------------	-----	-----	---	-----------------------

Kadastrālā vērtība (EUR):	391
Kadastrālās vērtības noteikšanas datums:	01.01.2020
Nekustamā īpašuma objekta platība (kv.m.):	550.2
Galvenais lietošanas veids:	2420 - Citas, iepriekš neklasificētas, inženierbūves
Būves tips:	-
Ekspluatācijas uzsākšanas gads:	1995
Ekspluatācijā pieņemšanas gads(-i):	-
Kadastrālās uzmērīšanas datums:	19.01.2015
Reģistrētie dati nav izmantojami ierakstīšanai zemesgrāmatā	

Īpašnieki

Personas kods / reģ. nr.	Vārds, uzvārds / Nosaukums	Domājamās daļas	Personas statuss	Adrese
90000014724	Latvijas Republikas Finanšu ministrija	1/1	valsts	Smilšu iela 1, Rīga, LV-1050

Būves apjoma rādītāji

Apjoma rādītāja veids	Apjoma rādītāja nosaukums	Apjoms un mērvienība	Tipa/elementa kods	Tipa/elementa nosaukums
Laukums	-	550.2 kv.m.	24200502	Žogi bez cokola ar metāla, stikla vai cita līdzīga materiāla pildījumu
Augstums	-	1.6 m	-	-
Garums	-	343.9 m	-	-

Būves konstruktīvie elementi

Nosaukums	Materiāls	Konstrukcijas veids	Ekspluatācijas uzsākšanas gads	Ekspluatācijā pieņemšanas gads(-i)	Nolietojums (%)
Inženierbūve	-	-	1995	-	80

80170030615005	1/1	55	-	Metāla sieta žogs Z-2
----------------	-----	----	---	-----------------------

Kadastrālā vērtība (EUR):	55
Kadastrālās vērtības noteikšanas datums:	01.01.2020
Nekustamā īpašuma objekta platība (kv.m.):	77.7
Galvenais lietošanas veids:	2420 - Citas, iepriekš neklasificētas, inženierbūves
Būves tips:	-
Ekspluatācijas uzsākšanas gads:	1995
Ekspluatācijā pieņemšanas gads(-i):	-
Kadastrālās uzmērīšanas datums:	19.01.2015
Reģistrētie dati nav izmantojami ierakstīšanai zemesgrāmatā	

Īpašnieki

Personas kods / reģ. nr.	Vārds, uzvārds / Nosaukums	Domājamās daļas	Personas statuss	Adrese
90000014724	Latvijas Republikas Finanšu ministrija	1/1	valsts	Smilšu iela 1, Rīga, LV-1050

Būves apjoma rādītāji

Apjoma rādītāja veids	Apjoma rādītāja nosaukums	Apjoms un mērvienība	Tipa/elementa kods	Tipa/elementa nosaukums
Garums	-	48.5 m	-	-
Augstums	-	1.6 m	-	-
Laukums	-	77.7 kv.m.	24200502	Žogi bez cokola ar metāla, stikla vai cita līdzīga materiāla pildījumu

Būves konstruktīvie elementi

Nosaukums	Materiāls	Konstrukcijas veids	Ekspluatācijas uzsākšanas gads	Ekspluatācijā pieņemšanas gads(-i)	Nolietojums (%)
Inženierbūve	-	-	1995	-	80

80170030615006	1/1	3025	-	Laukumi ar cieto segumu
----------------	-----	------	---	-------------------------

Kadastrālā vērtība (EUR):	3025
Kadastrālās vērtības noteikšanas datums:	27.01.2020

Nekustamā īpašuma objekta platība (kv.m.):	1772.0
Galvenais lietošanas veids:	2112 - Ielas, ceļi un laukumi
Būves tips:	-
Ekspluatācijas uzsākšanas gads:	1959
Ekspluatācijā pieņemšanas gads(-i):	-
Kadastrālās uzmērīšanas datums:	24.01.2020

Būves apjoma rādītāji

Apjoma rādītāja veids	Apjoma rādītāja nosaukums	Apjoms un mērvienība	Tipa/elementa kods	Tipa/elementa nosaukums
Platums	-	4.1 m	-	-
Garums	-	431.1 m	-	-
Laukums	-	1772.0 kv.m.	21120101	Ielas, ceļi un laukumi ar cieto segumu

Būves konstruktīvie elementi

Nosaukums	Materiāls	Konstrukcijas veids	Ekspluatācijas uzsākšanas gads	Ekspluatācijā pieņemšanas gads(-i)	Nolietojums (%)
Inženierbūve	-	-	1959	-	80

80170030615007	1/1	26	-	Apgaismojuma līnija ar divām lampām
----------------	-----	----	---	-------------------------------------

Kadastrālā vērtība (EUR):	26
Kadastrālās vērtības noteikšanas datums:	01.01.2020
Nekustamā īpašuma objekta platība (kv.m.):	-
Galvenais lietošanas veids:	2420 - Citas, iepriekš neklasificētas, inženierbūves
Būves tips:	-
Ekspluatācijas uzsākšanas gads:	1959
Ekspluatācijā pieņemšanas gads(-i):	-
Kadastrālās uzmērīšanas datums:	07.05.2015
Reģistrētie dati nav izmantojami ierakstīšanai zemesgrāmatā	

Īpašnieki

Personas kods / reģ. nr.	Vārds, uzvārds / Nosaukums	Domājamās daļas	Personas statuss	Adrese
90000014724	Latvijas Republikas Finanšu ministrija	1/1	valsts	Smilšu iela 1, Rīga, LV-1050

Būves konstruktīvie elementi

Nosaukums	Materiāls	Konstrukcijas veids	Ekspluatācijas uzsākšanas gads	Ekspluatācijā pieņemšanas gads(-i)	Nolietojums (%)
Inženierbūve	-	-	1959	-	80

80170030615008	1/1	-	-	Konteinera tipa katlumāja
----------------	-----	---	---	---------------------------

Kadastrālā vērtība (EUR):	-
Kadastrālās vērtības noteikšanas datums:	-
Nekustamā īpašuma objekta platība (kv.m.):	-
Galvenais lietošanas veids:	0 - Nav noteikts
Būves tips:	-
Ekspluatācijas uzsākšanas gads:	-
Ekspluatācijā pieņemšanas gads(-i):	-
Pirmsreģistrēta būve	
Reģistrētie dati nav izmantojami ierakstīšanai zemesgrāmatā	

Īpašnieki

Īpašumtiesības nav reģistrētas

Lietošanas mērķi

Mērķis	Kods	Platība	Platības mērvienība
Izglītības un zinātnes iestāžu apbūve	0901	1.2357	ha

Apgrūtinājumi

Nr.	Noteikšanas datums	Tips	Apraksts	Platība	Mērv.
1	09.09.2019	7312010101	ekspluatācijas aizsargjoslas teritorija ap ūdensvadu, kas atrodas līdz 2 metru dziļumam	0.0121	ha
2	09.09.2019	7312010101	ekspluatācijas aizsargjoslas teritorija ap ūdensvadu, kas atrodas līdz 2 metru dziļumam	0.0017	ha
3	09.09.2019	7312010300	ekspluatācijas aizsargjoslas teritorija gar pašteses kanalizācijas vadu	0.1416	ha
4	09.09.2019	7312050601	ekspluatācijas aizsargjoslas teritorija ap elektrisko tīklu gaisvadu līniju pilsētās un ciemos ar nominālo spriegumu līdz 20 kilovoltiem	0.0107	ha
5	09.09.2019	7312040100	ekspluatācijas aizsargjoslas teritorija gar pazemes elektronisko sakaru tīklu līniju un kabeļu kanalizāciju	0.0036	ha
6	09.09.2019	7312050201	ekspluatācijas aizsargjoslas teritorija gar elektrisko tīklu kabeļu līniju	0.0029	ha
7	09.09.2019	7312010101	ekspluatācijas aizsargjoslas teritorija ap ūdensvadu, kas atrodas līdz 2 metru dziļumam	0.0230	ha
8	09.09.2019	7312080101	ekspluatācijas aizsargjoslas teritorija gar gāzesvadu ar spiedienu līdz 0,4 megapaskāļiem	0.0049	ha
9	09.09.2019	7312050201	ekspluatācijas aizsargjoslas teritorija gar elektrisko tīklu kabeļu līniju	0.0154	ha
10	09.09.2019	7312040200	ekspluatācijas aizsargjoslas teritorija gar elektronisko sakaru tīklu gaisvadu līniju	0.0130	ha
11	09.09.2019	7312040200	ekspluatācijas aizsargjoslas teritorija gar elektronisko sakaru tīklu gaisvadu līniju	0.0179	ha
12	09.09.2019	7312040200	ekspluatācijas aizsargjoslas teritorija gar elektronisko sakaru tīklu gaisvadu līniju	0.0102	ha
13	09.09.2019	7312050201	ekspluatācijas aizsargjoslas teritorija gar elektrisko tīklu kabeļu līniju	0.0151	ha
14	09.09.2019	7312050201	ekspluatācijas aizsargjoslas teritorija gar elektrisko tīklu kabeļu līniju	0.0153	ha

Īpašnieki

Personas kods / reģ. nr.	Vārds, uzvārds / Nosaukums	Domājamās daļas	Personas statuss	Īpašuma kad. nr. / būves kad. apz.	Adrese
90000014724	Latvijas Republikas Finanšu ministrija	1/1	valsts	80170030615	Smilšu iela 1, Rīga, LV-1050

Šai informācijai ir tikai informatīvs raksturs un tai nav juridiska spēka.

LR VZD LIELRĪGAS REĢIONĀLĀ NODAĻA

BŪVES
TEHNISKĀS INVENTARIZĀCIJAS LIETA

Numurs: 80170030615001-01

Lapu skaits: 15

BŪVES KADASTRA APZĪMĒJUMS

80170030615001

Vangažu arodskola
(Būves nosaukums)

ADRESE: Rīgas raj.
Vangaži
Gaujas iela 25

Atzīme par atsavināšanas aizliegumu vai apgrūtinājumu

NAV

(Pamatojums)

I.Briede

(Vārds, Uzvārds)

B

(Paraksts)

Tehniskās inventarizācijas izpildītāji:

Izpildes datums: 14.11.2003

Inese Briede

(Paraksts) B

Tehniskās inventarizācijas darba pārbaudītājs:

Pārbaudes datums: 14.11.2003

Aiga Martinšone

(Paraksts) Aiga Martinšone

Reģionālās nodaļas vadītājs (pilnvarotā persona)

VZD Lielrīgas reģionālās nodaļas
Nekustamā īpašuma vērtēšanas un
inventarizācijas daļas
Rīgas rajona sektora vadītājs

(Vārds, Uzvārds)

Arnis Laudanskis

Datums: _____ . gada " ____ " _____ 19 - 11 - 2003

(Paraksts) Arnis Laudanskis

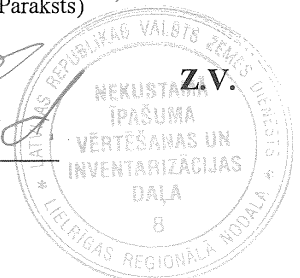

Atzīme par reģistrāciju NĪVKR

Z.V

INFORMĀCIJA PAR PASŪTĪJUMU

Tehniskās inventarizācijas veids: Būves pilna atkārtotā tehniskā inventarizācija

Tehniskās inventarizācijas pasūtītāji Vangažu arodskola

Iesniegtie dokumenti:

Pasūtījuma pieteikums
Nr. 4/18*17 03.06.2003 Vangažu arodskola

INFORMĀCIJA PAR BŪVI

Būves galvenais izmantošanas veids:	1263 Skolas, universitātes un zinātniskās pētniecības ēkas	
Kapitalitātes grupa	II	
Apbūves laukums	1603.3	(apbūves laukuma kv.m.)
Būvtilpums	14553	(kub.m.)
Stāvu skaits		
Virszemes:	4	
Pazemes:	1	
Telpu grupu skaits	1	
Dzīvokļu skaits	0	
Pēdējās apsekošanas datums:	30.10.2003	
Ekspluatācijas uzsākšanas gads:	1959	
Ekspluatācijā pieņemšanas gads:		
Konstruktīvo elementu apraksts:		
Pamati	Dzelzsbetons/ betons	
Ārsienas	Ķieģeļu mūris	
Pārsegumi	Dzelzsbetons/ betons	
Jumts	Azbestcementa loksnes	
Fiziskais nolietojums (%):	30	

Būves labiekārtojums:

Elektroapgāde	Vietējā centralizētā apkure
Aukstā ūdens apgāde	Gāzes apgāde
Karstā ūdens apgāde	Tualetes telpa
Kanalizācija	Vannas (dušas) telpa

Patvaļīgās būvniecības pazīmes: - NAV

BŪVES EKSPLIKĀCIJA

Kopējā platība (kv.m.):	3714.4
Lietderīgā platība (kv.m.):	3714.4
Nedzīvojamo telpu platība (kv.m.):	3714.4
<i>Nedzīvojamo iekštelpu platība (kv.m.):</i>	3710.9
<i>Nedzīvojamo ārtelpu platība (kv.m.):</i>	3.5

TELPU GRUPAS EKSPLIKĀCIJA

Telpu grupas Nr.	AdreSES Nr.	Telpu grupas nosaukums	Telpu grupas kopējā platība (kv.m.)
001		Vangažu arodskola	3714.4

Telpu grupas numurs		AdreSES numurs	Telpu grupas izmantošanas veids			
001			1263	Izglītības telpu grupa		
Stāvs	Telpas Nr.	Telpas nosaukums	Telpas platība (kv.m.)		Telpas angstums	Patvaliģas būvniecības pazīmes
			Nedzivojamā iekštelpa	Nedzivojamā ārtelpa		
1	1	Mācību kabinets	69.1		3.35	
1	2	Kabinets	16.6		3.35	
1	3	Mācību kabinets	49.8		3.35	
1	4	Kabinets	18.1		3.35	
1	5	Skolotāju istaba	32.1		3.35	
1	6	Grāmatvedība	15.6		3.35	
1	7	Kopētava	9.2		3.35	
1	8	Gaitenis	12.1		3.35	
1	9	Ēdamzāle	119.8		3.35	
1	10	Virtuve	31.8		3.35	
1	11	Mazgātava	14.5		3.35	
1	12	Palīgtelpa	8.2		3.35	
1	13	Palīgtelpa	7.6		3.35	
1	14	Ģērbtuve	9.4		3.35	
1	15	Gaitenis	19.2		3.35	
1	16	Tualete	1.5		3.35	
1	17	Priekštelpa	1.1		3.35	
1	18	Priekštelpa	1.7		3.35	
1	19	Priekštelpa	1.0		3.35	
1	20	Savienotā sanitārtehniskā telpa	5.6		3.35	
1	21	Tualete	9.9		3.35	
1	22	Vējtveris	1.3		3.35	
1	23	Vējtveris	2.5		3.35	
1	24	Kāpņu telpa	8.0		3.35	
1	25	Gaitenis	137.9		3.35	
1	26	Kāpņu telpa	8.0		3.35	
1	27	Vējtveris	2.6		3.35	
1	28	Gaitenis	72.5		2.70	
1	29	Priekštelpa	1.3		2.70	
1	30	Noliktava	11.0		2.70	
1	31	Noliktava	10.9		2.70	
1	32	Ģērbtuve	19.4		2.70	
1	33	Priekštelpa	3.8		2.70	
1	34	Arhīvs	4.5		2.70	
1	35	Arhīvs	11.9		2.70	
1	36	Noliktava	5.1		2.70	

1	37	Palīgtelpa	4.7		2.50	
1	38	Priekštelpa	5.8		2.50	
1	39	Priekštelpa	2.7		2.50	
1	40	Tualete	1.0		2.50	
1	41	Tualete	1.1		2.50	
1	42	Noliktava	1.4		2.50	
1	43	Kāpņu telpa	12.5		2.50	
1	44	Kabinets	18.3		2.50	
1	45	Mācību kabinets	34.8		2.50	
1	46	Biblioteka	36.1		2.50	
1	47	Biblioteka	33.7		2.50	
1	48	Noliktava	16.6		2.50	
1	49	Biblioteka	17.2		2.50	
1	50	Kāpņu telpa	9.9		2.50	
1	51	Vējtveris	1.9		2.50	
1	52	Darbnīca	18.5		2.50	
1	53	Sūkņu telpa	17.5		2.50	
1	54	Noliktava	17.5		2.50	
1	55	Noliktava	9.2		2.50	
1	56	Kabinets	7.7		2.50	
1	57	Mācību kabinets	53.5		2.50	
1	58	Vējtveris	2.2		2.50	
1	59	Elektrosadales telpa	6.3		2.50	
1	60	Noliktava	39.9		2.50	
1	61	Medpunkts	17.3		2.50	
1	62	Priekštelpa	6.4		2.50	
1	63	Izolators	10.2		2.50	
1	64	Priekštelpa	1.2		2.50	
1	65	Tualete	1.2		2.50	
1	66	Kabinets	12.2		2.50	
1	67	Gaitenis	4.2		2.50	
1	68	Kabinets	12.6		2.50	
1	69	Vējtveris	1.9		2.50	
1	70	Gaitenis	66.4		2.50	
1	71	Nojume		3.5	2.50	
2	72	Mācību kabinets	51.1		3.20	
2	73	Kabinets	16.7		3.20	
2	74	Kabinets	16.3		3.20	
2	75	Kabinets	17.9		3.20	
2	76	Kabinets	32.3		3.20	
2	77	Kabinets	16.3		3.20	
2	78	Mācību kabinets	69.9		3.20	
2	79	Mācību kabinets	50.6		3.20	
2	80	Skapis	1.2		3.20	
2	81	Skapis	1.2		3.20	
2	82	Palīgtelpa	10.1		3.20	
2	83	Kase	4.1		3.20	
2	84	Gaitenis	6.8		3.20	
2	85	Sporta zāle	170.8		5.90	

2	86	Palīgtelpa	13.4	3.20
2	87	Palīgtelpa	1.4	3.20
2	88	Palīgtelpa	7.1	3.20
2	89	Mācību kabinets	49.4	3.20
2	90	Kāpņu telpa	10.8	3.20
2	91	Gaitenis	65.7	3.20
2	92	Kāpņu telpa	10.8	3.20
2	93	Palīgtelpa	6.9	2.40
2	94	Mazgāšanās telpa	10.1	2.40
2	95	Istaba	17.7	2.40
2	96	Istaba	17.8	2.40
2	97	Istaba	36.3	2.40
2	98	Istaba	36.3	2.40
2	99	Istaba	36.0	2.40
2	100	Mācību kabinets	36.3	2.40
2	101	Mācību kabinets	36.0	2.40
2	102	Tualete	10.7	2.40
2	103	Priekštelpa	3.9	2.40
2	104	Dušas telpa	3.5	2.40
2	105	Kāpņu telpa	11.9	2.40
2	106	Istaba	18.0	2.40
2	107	Istaba	17.3	2.40
2	108	Istaba	17.8	2.40
2	109	Istaba	17.5	2.40
2	110	Istaba	17.9	2.40
2	111	Noliktava	17.7	2.40
2	112	Kabinets	36.1	2.40
2	113	Kabinets	17.6	2.40
2	114	Kāpņu telpa	12.0	2.40
2	115	Palīgtelpa	11.2	2.40
2	116	Palīgtelpa	7.4	2.40
2	117	Gaitenis	18.1	2.40
2	118	Gaitenis	42.5	2.40
3	119	Palīgtelpa	6.9	2.50
3	120	Mazgāšanās telpa	10.1	2.50
3	121	Istaba	17.5	2.50
3	122	Istaba	17.8	2.50
3	123	Istaba	17.9	2.50
3	124	Istaba	17.8	2.50
3	125	Istaba	17.5	2.50
3	126	Istaba	17.7	2.50
3	127	Istaba	17.5	2.50
3	128	Istaba	17.3	2.50
3	129	Istaba	17.5	2.50
3	130	Istaba	17.7	2.50
3	131	TV istaba	35.6	2.50
3	132	Tualete	10.7	2.50
3	133	Priekštelpa	3.7	2.50
3	134	Dušas telpa	3.5	2.50

3	135	Kāpņu telpa	11.9	2.50
3	136	Istaba	17.8	2.50
3	137	Istaba	35.6	2.50
3	138	Istaba	17.5	2.50
3	139	Istaba	17.5	2.50
3	140	Istaba	18.2	2.50
3	141	Istaba	17.4	2.50
3	142	Istaba	17.9	2.50
3	143	Istaba	18.4	2.50
3	144	Kāpņu telpa	12.0	2.50
3	145	Dežuranta istaba	11.4	2.50
3	146	Dežuranta istaba	7.2	2.50
3	147	Gaitenis	65.5	2.50
4	148	Palīgtelpa	6.9	2.45
4	149	Mazgāšanās telpa	10.2	2.45
4	150	Istaba	17.4	2.45
4	151	Istaba	17.7	2.45
4	152	Istaba	18.0	2.45
4	153	Istaba	17.7	2.45
4	154	Istaba	17.2	2.45
4	155	Istaba	17.6	2.45
4	156	Istaba	17.6	2.45
4	157	Istaba	17.4	2.45
4	158	Istaba	17.6	2.45
4	159	Istaba	17.8	2.45
4	160	TV istaba	34.8	2.45
4	161	Tualete	11.1	2.45
4	162	Priekštelpa	3.9	2.45
4	163	Dušas telpa	3.3	2.45
4	164	Kāpņu telpa	11.9	2.45
4	165	Istaba	18.3	2.45
4	166	Istaba	17.5	2.45
4	167	Istaba	17.9	2.45
4	168	Istaba	17.5	2.45
4	169	Istaba	17.7	2.45
4	170	Istaba	17.8	2.45
4	171	Istaba	17.9	2.45
4	172	Istaba	17.9	2.45
4	173	Istaba	17.8	2.45
4	174	Kāpņu telpa	12.0	2.45
4	175	Dežuranta istaba	11.0	2.45
4	176	Dežuranta iastaba	7.7	2.45
4	177	Gaitenis	65.1	2.45
-1	178	Kāpņu telpa	6.9	2.70
-1	179	Kabinets	17.3	2.70
-1	180	Gaitenis	12.5	2.70
-1	181	Kabinets	9.4	2.70
-1	182	Kabinets	5.8	2.70
-1	183	Sūkņu telpa	7.1	2.70

3	135	Kāpņu telpa	11.9	2.50
3	136	Istaba	17.8	2.50
3	137	Istaba	35.6	2.50
3	138	Istaba	17.5	2.50
3	139	Istaba	17.5	2.50
3	140	Istaba	18.2	2.50
3	141	Istaba	17.4	2.50
3	142	Istaba	17.9	2.50
3	143	Istaba	18.4	2.50
3	144	Kāpņu telpa	12.0	2.50
3	145	Dežuranta istaba	11.4	2.50
3	146	Dežuranta istaba	7.2	2.50
3	147	Gaitenis	65.5	2.50
4	148	Palīgtelpa	6.9	2.45
4	149	Mazgāšanās telpa	10.2	2.45
4	150	Istaba	17.4	2.45
4	151	Istaba	17.7	2.45
4	152	Istaba	18.0	2.45
4	153	Istaba	17.7	2.45
4	154	Istaba	17.2	2.45
4	155	Istaba	17.6	2.45
4	156	Istaba	17.6	2.45
4	157	Istaba	17.4	2.45
4	158	Istaba	17.6	2.45
4	159	Istaba	17.8	2.45
4	160	TV istaba	34.8	2.45
4	161	Tualete	11.1	2.45
4	162	Priekštelpa	3.9	2.45
4	163	Dušas telpa	3.3	2.45
4	164	Kāpņu telpa	11.9	2.45
4	165	Istaba	18.3	2.45
4	166	Istaba	17.5	2.45
4	167	Istaba	17.9	2.45
4	168	Istaba	17.5	2.45
4	169	Istaba	17.7	2.45
4	170	Istaba	17.8	2.45
4	171	Istaba	17.9	2.45
4	172	Istaba	17.9	2.45
4	173	Istaba	17.8	2.45
4	174	Kāpņu telpa	12.0	2.45
4	175	Dežuranta istaba	11.0	2.45
4	176	Dežuranta iastaba	7.7	2.45
4	177	Gaitenis	65.1	2.45
-1	178	Kāpņu telpa	6.9	2.70
-1	179	Kabinets	17.3	2.70
-1	180	Gaitenis	12.5	2.70
-1	181	Kabinets	9.4	2.70
-1	182	Kabinets	5.8	2.70
-1	183	Sūkņu telpa	7.1	2.70

-1	184	Savienotā sanitārtehniskā telpa	2.5		2.70	
-1	185	Tualete	1.7		2.70	
-1	186	Kabinets	10.2		2.70	
-1	187	Neizmantota telpa	5.7		2.70	
-1	188	Mācību kabinets	80.1		2.70	
-1	189	Palīgtelpa	9.3		2.70	
-1	190	Palīgtelpa	7.5		2.70	
-1	191	Katlu telpa	24.1		2.70	
-1	192	Noliktava	6.2		2.70	
-1	193	Gaitenis	7.4		2.70	
-1	194	Noliktava	10.1		2.70	
-1	195	Noliktava	10.5		2.70	
-1	196	Noliktava	2.3		2.70	
-1	197	Noliktava	2.0		2.70	
-1	198	Noliktava	1.4		2.70	
-1	199	Gaitenis	15.5		2.70	
-1	200	Priekštelpa	1.9		2.70	
-1	201	Noliktava	7.9		2.70	
-1	202	Kāpņu telpa	7.7		2.70	
-1	203	Noliktava	12.1		2.70	
Kopā			3710.9		3.5	
Nedzīvojamo telpu platība (kv.m.)					3714.4	

LR Valsts zemes dienests

Lielrīgas reģionālā nodaļa

VĒRTĒŠANAS PROTOKOLS

ADRESE Gaujas iela 25, Vangaži, Rīgas raj.
 KADASTRA APZĪMĒJUMS 80170030615001
 NOSAUKUMS Vangažu arodskola
 GALVENAIS LIETOŠANAS VEIDS 1263-Skolas, universitātes un zinātniskās
 pētniecības ēkas
 TIPS 12630404-Vispārizglītojošo un muzikālo skolu
 mācību korpusi ar ķieģeļu sienām un būvtilpumu
 virs 2000 kub. m
 ĀRSIENU MATERIĀLS Ķieģeļu mūris 30 %
 INVENTARIZĀCIJAS VEIDS Būves pilna atkārtotā tehniskā inventarizācija
 APSEKOŠANAS DATUMS 30.10.2003
 FIZISKAIS NOLĪETOJUMS 30 %
 VIRSZEMES STĀVU SKAITS 4
 EKSPLUATĀCIJAS UZSĀKŠANAS GADS 1959

Veids	Apjoma radītājs		Tips (kods)	Tipa bāzes vērtība par vienību (LVL)	Fiziskā stāvokļa koeficients (Ks)	Tirgus korekcijas koeficients (Kcl)	Kadastrālā vērtība (LVL)	Kadastrālā vērtība NĪ nodokļa aprēķināšanai (LVL)
	Mērvienība	Apjoms						
Būvtilpums	kub.m.	14553	12630404	4.70	0.85	0.77	44767	-
Kopā:							44767	44767

Protokols sagatavots elektroniski un ir derīgs bez paraksta un zīmoga

Protokola sagatavošanas datums - 19.11.2003

Piezīme Protokols sagatavots atbilstoši 2001. gada 30. aprīļa MK noteikumu Nr. 184 "Ēku kadastrālās vērtēšanas noteikumi" 35. punktam

BŪVES NOVĪETNES SHĒMA

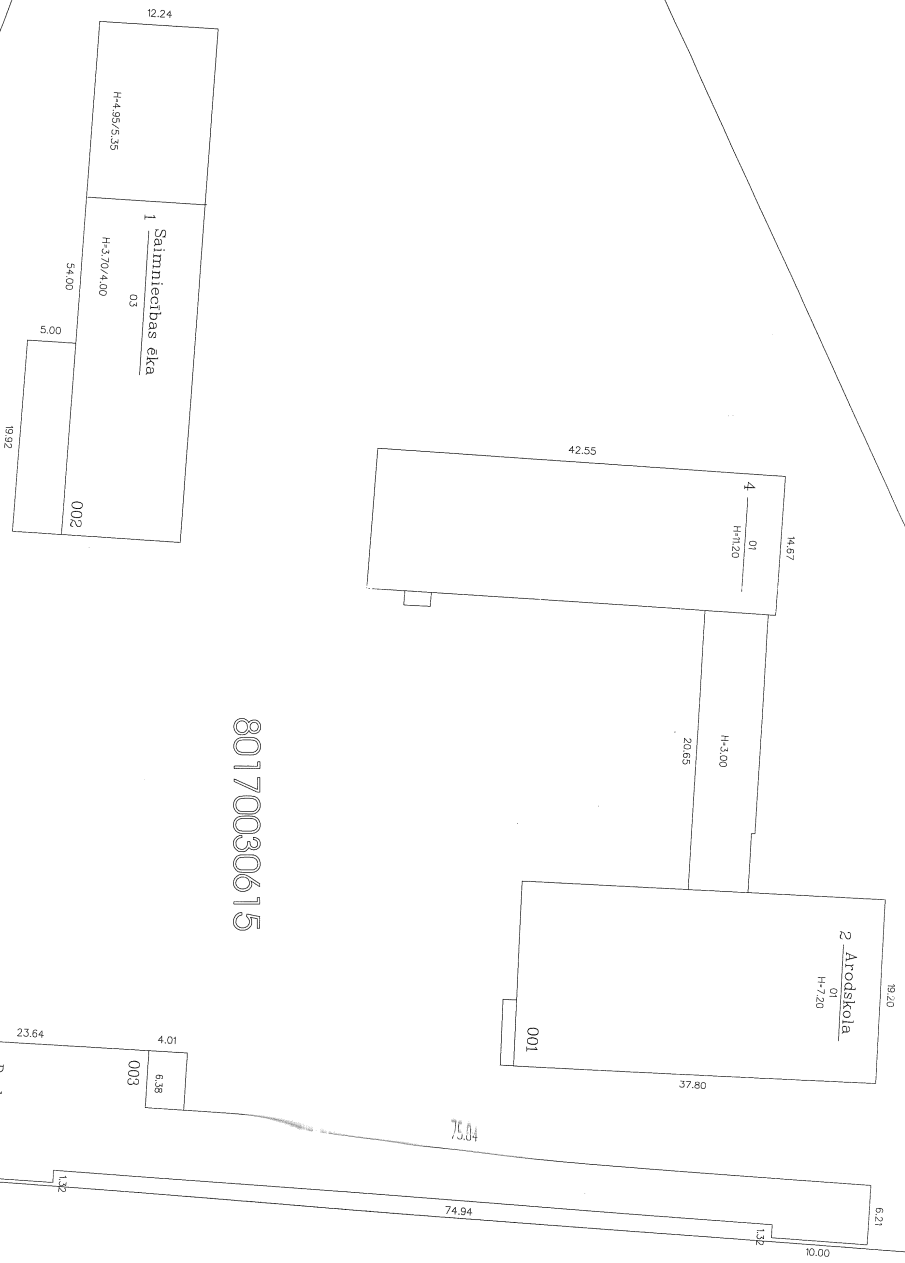

80170030615

A

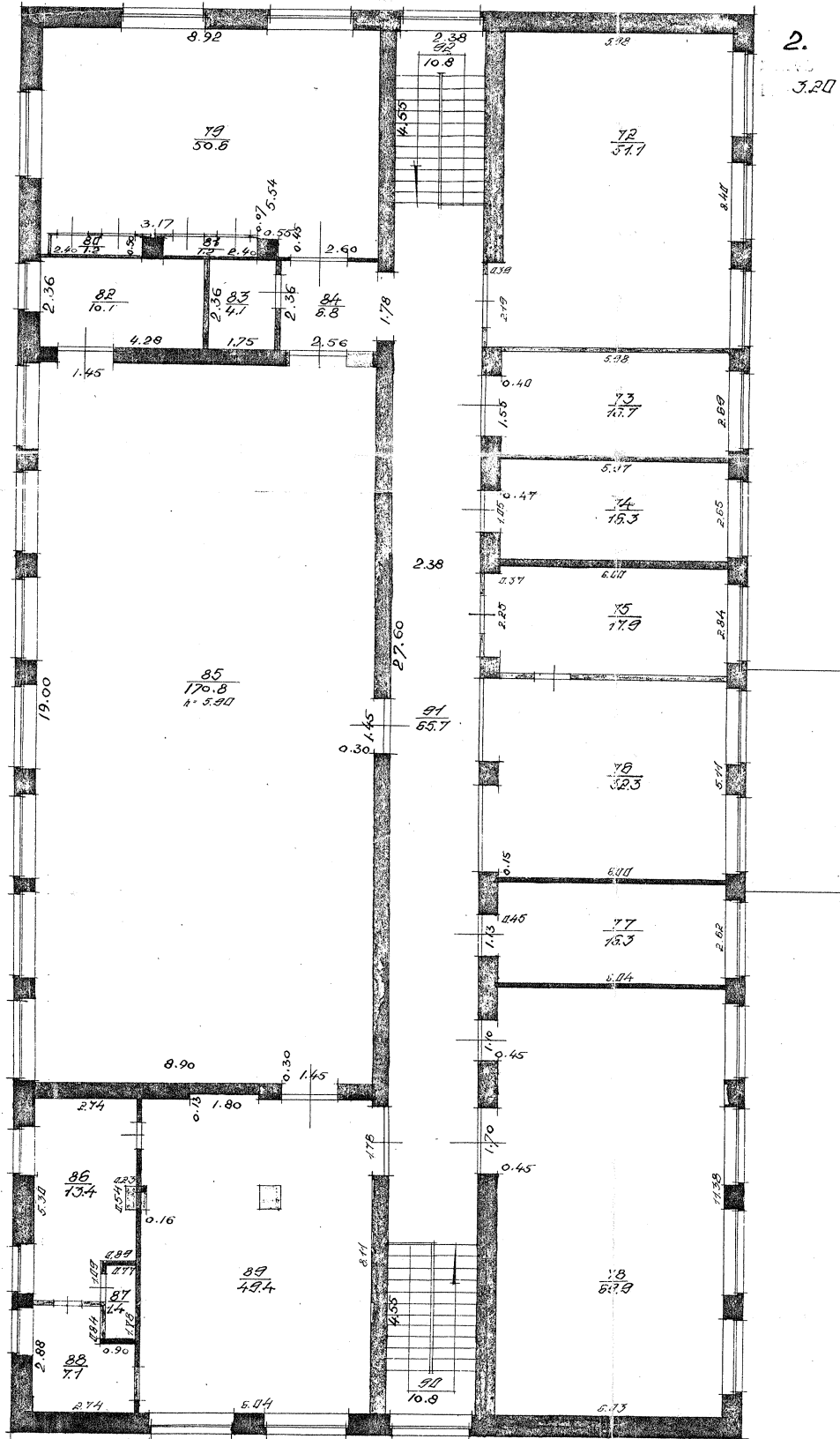

2.
3.20

1:100

Būves kadastra
apzīmējums

1007-003-0015-001

25. DECEMBRĪ 66.

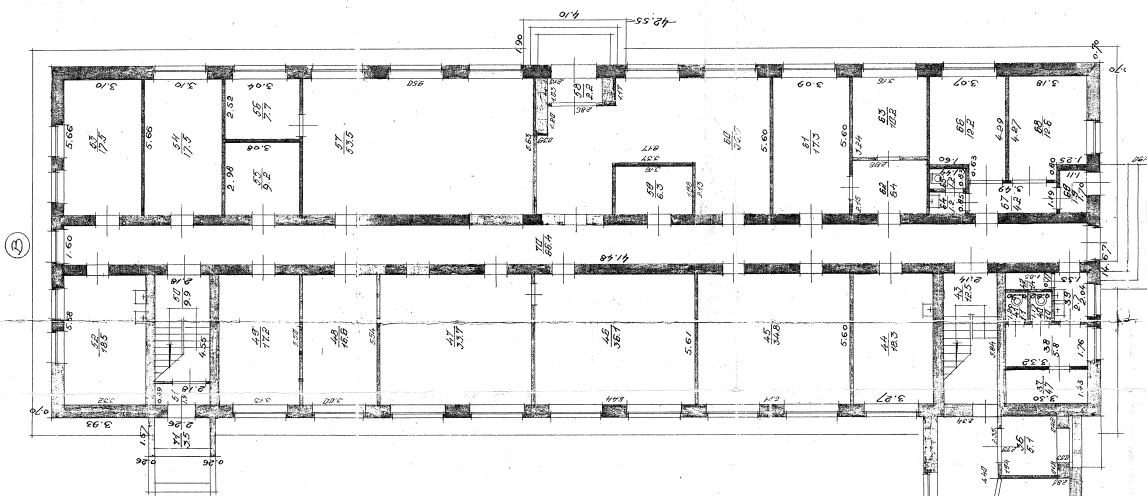

1.
 CENS.
 H= 3.35
 2.50

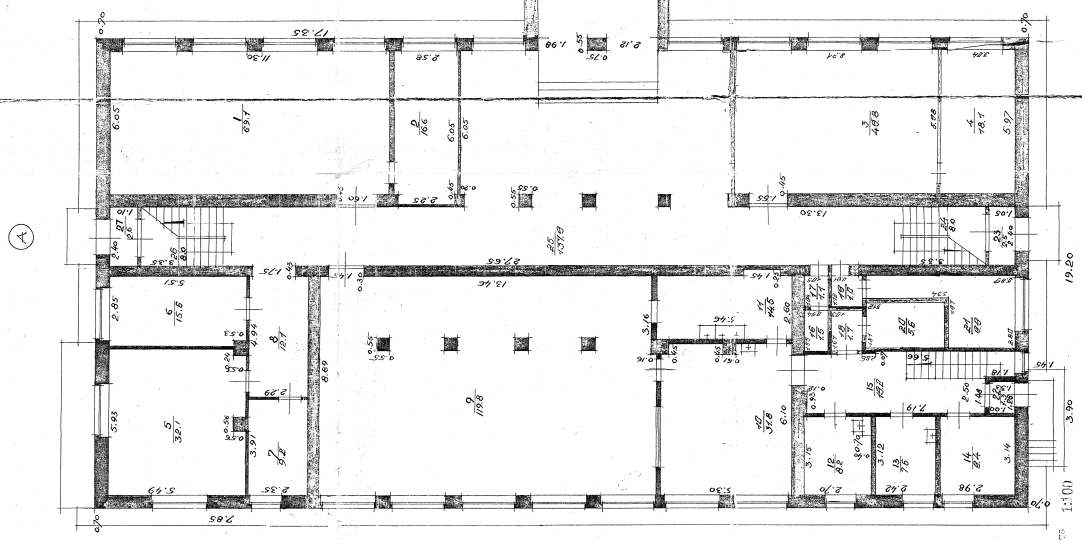

Office Incubadora
 ezequieliana
 8017-2003 - 08/15 - 1201

25. DECEMBER 1981

57.00

1:500

(B)

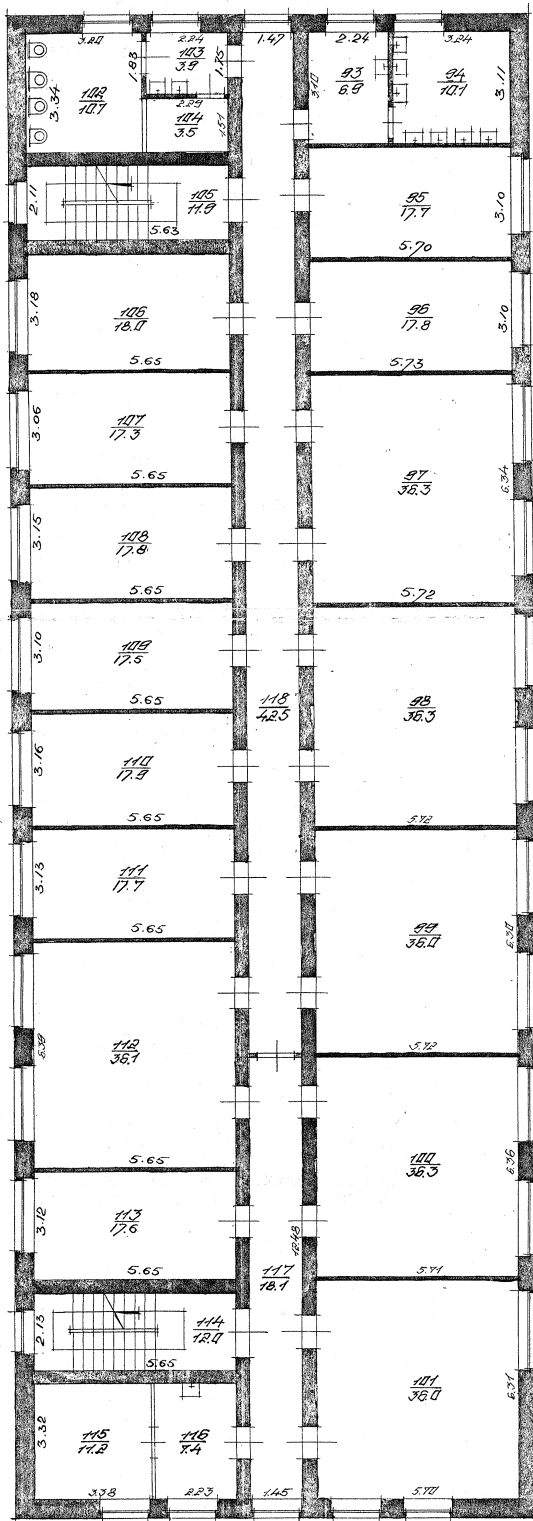

2.
2.40

Arhivāts 1:100
Būvniecības kadastra
apzīmējums
8017-003-0815-001

Inženieris: [Signature]
Komiteja
25. DECEMBRĪ 1966.

(B)

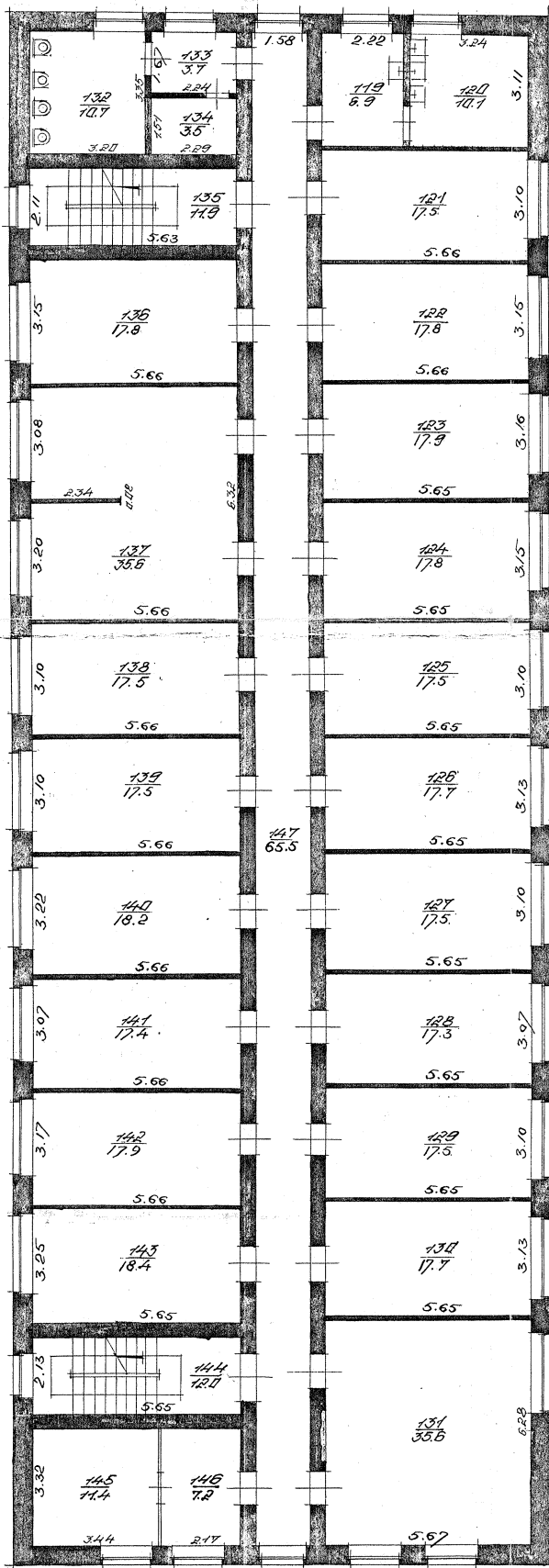

3.
KAVES
2.50

Mērogs 1:100

Būves kadastra
apzīmējums
80147-0003-02147-1001

Projektants
Kadastre

25. DECEMBRĪ 64.

(B)

40
Sīvas
Nr. 245

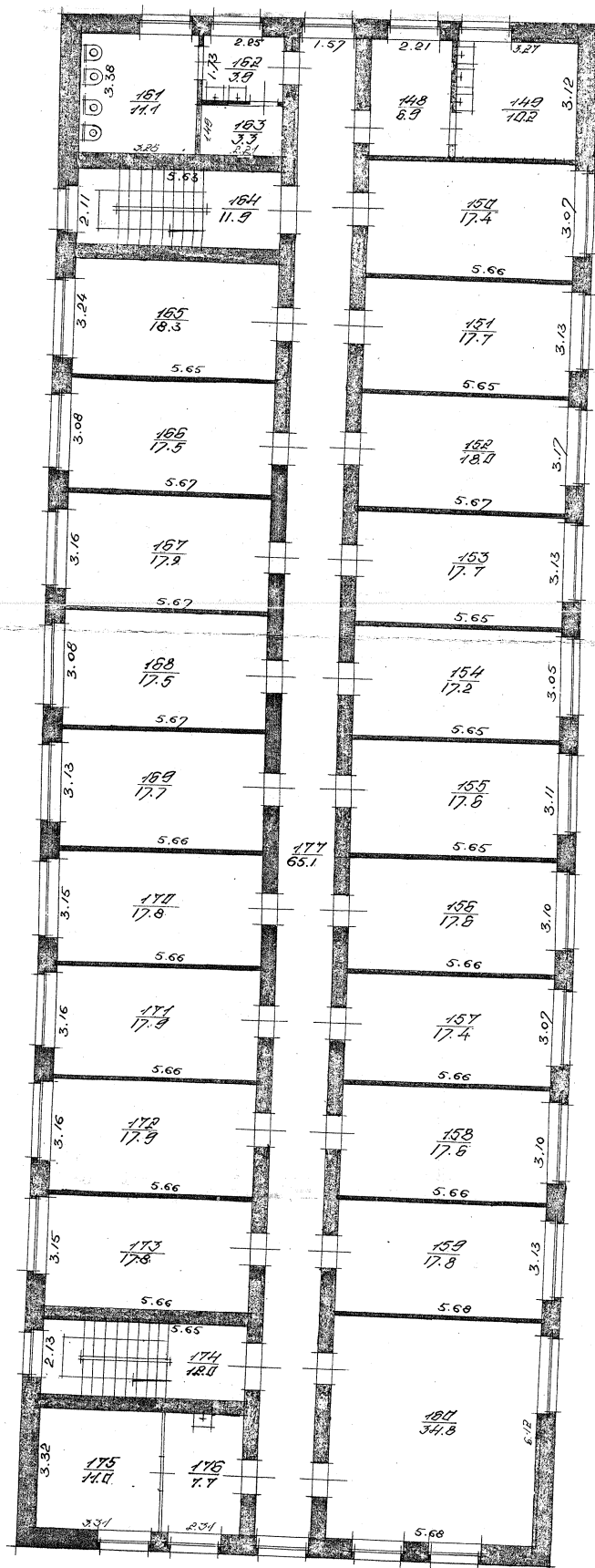

2011-003-0615-001
 Būvniecības kadastrālā apzīmējums
 2011-003-0615-001

25. DECEMBERI 65
 [Signature]

(A)

PAGRABA
2.70

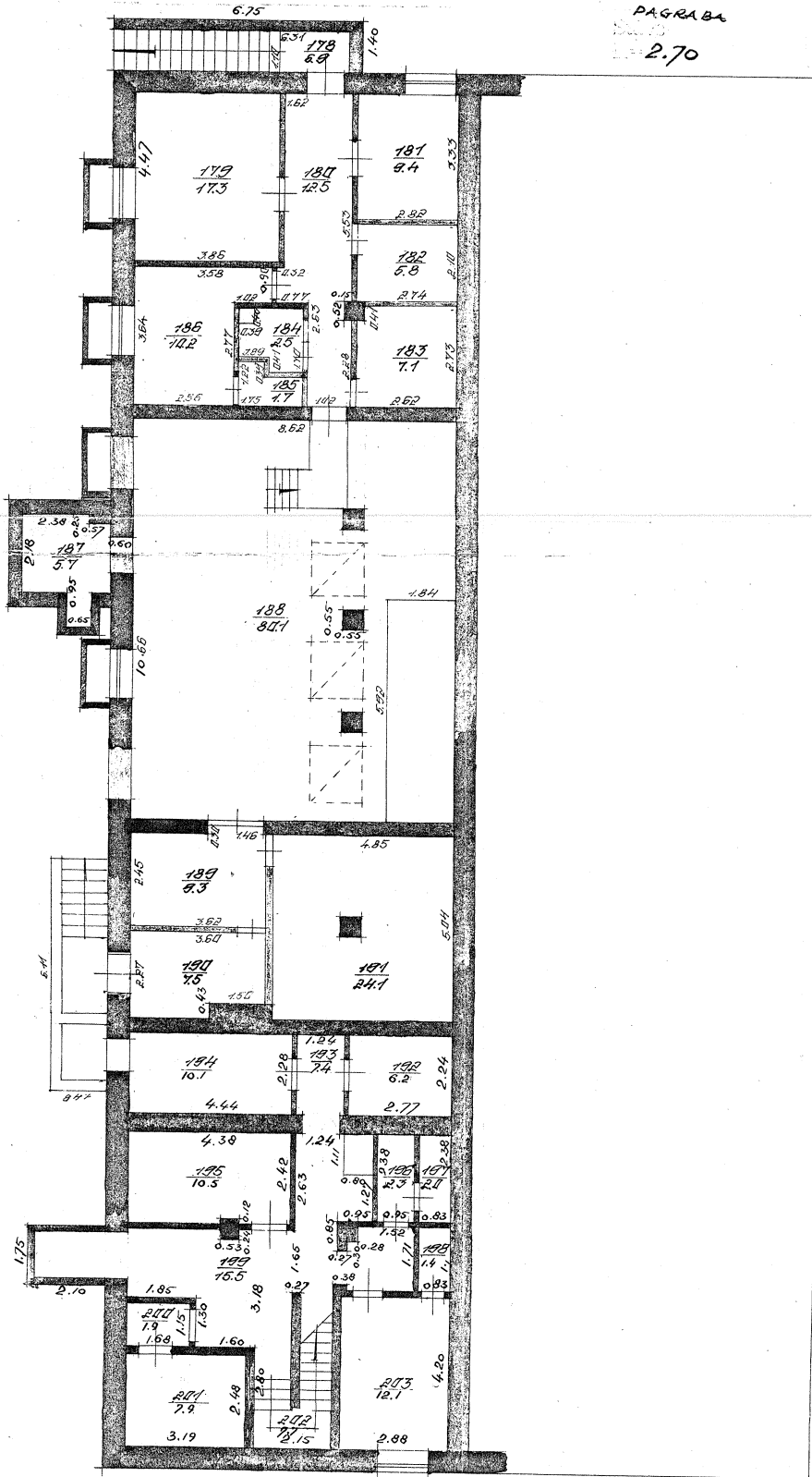

Ērģves kadastra
apzīmējums

8107-013-0615-001

25. DECEMBRĪ 66.

LR VZD LIELRĪGAS REĢIONĀLĀ NODAĻA

**BŪVES
TEHNISKĀS INVENTARIZĀCIJAS LIETA**

Numurs: 80170030615002-02

Lapu skaits: 7

BŪVES KADASTRA APZĪMĒJUMS

80170030615002

Saimniecības ēka
(Būves nosaukums)

ADRESE: Rīgas raj.
Vangaži
Gaujas iela 25

Atzīme par atsavināšanas aizliegumu vai apgrūtinājumu

HAV

(Pamatojums)

I.Briede

(Vārds, Uzvārds)

[Paraksts]
(Paraksts)

Tehniskās inventarizācijas izpildītāji:

Inese Briede

Izpildes datums: 31.10.2003

[Paraksts]
(Paraksts)

Tehniskās inventarizācijas darba pārbaudītājs:

Vizma Ōzoliņa

Pārbaudes datums: 31.10.2003

[Paraksts]
(Paraksts)

Reģionālās nodaļas vadītājs (pilnvarotā persona)

VZD Lielrigas reģionālās nodaļas
Nekustamā īpašuma vērtēšanas un
inventarizācijas daļas

Rīgas raj. (Vārds, Uzvārds) Arnīš

Arnīš Ļaudanskis

[Paraksts]
(Paraksts)

Datums: _____ . gada " ____ " _____ 19 - 11 - 2003

Atzīme par reģistrāciju NĪVKR

Z.V



INFORMĀCIJA PAR PASŪTĪJUMU

Tehniskās inventarizācijas veids: Būves pilna atkārtotā tehniskā inventarizācija
Tehniskās inventarizācijas pasūtītāji Vangažu arodskola
Iesniegtie dokumenti:

Nr. 4/18*17 Pasūtījuma pieteikums
03.06.2003 Vangažu arodskola

INFORMĀCIJA PAR BŪVI

Būves galvenais izmantošanas veids:	1201 Nedzīvojamo ēku palīgēkas
Kapitalitātes grupa	II
Apbūves laukums	779.2 (apbūves laukuma kv.m.)
Būvtilpums	3643 (kub.m.)
Stāvu skaits	
Virszemes:	1
Pazemes:	1
Telpu grupu skaits	1
Dzīvokļu skaits	0
Pēdējās apsekošanas datums:	30.10.2003
Ekspluatācijas uzsākšanas gads:	1970
Ekspluatācijā pieņemšanas gads:	
Konstruktīvo elementu apraksts:	
Pamati	Dzelzsbetons/ betons
Ārsienas	Vieglbetons
Pārsegumi	Dzelzsbetons/ betons
Jumts	Gumijotie lokšņu materiāli/ ruberoīds
Fiziskais nolietojums (%):	30

Būves labiekārtojums:

Centrālā apkure Karstā ūdens apgāde
Aukstā ūdens apgāde Kanalizācija

Patvaļīgās būvniecības pazīmes: - NAV

BŪVES EKSPLIKĀCIJA

Kopējā platība (kv.m.):	886.9
Lietderīgā platība (kv.m.):	886.9
Nedzīvojamo telpu platība (kv.m.):	886.9
Nedzīvojamo iekštelpu platība (kv.m.):	787.3
Nedzīvojamo ārtelpu platība (kv.m.):	99.6

TELPU GRUPAS EKSPLIKĀCIJA

Telpu grupas Nr.	Adrešes Nr.	Telpu grupas nosaukums	Telpu grupas kopējā platība (kv.m.)
001		Saimniecības ēka	886.9

Telpu grupas numurs	Adrešes numurs	Telpu grupas izmantošanas veids
001		1201 Nedzīvojamo ēku palīgēkas telpu grupa

Stāvs	Telpas Nr.	Telpas nosaukums	Telpas platība (kv.m.)		Telpas augstums	Patvaliģās būvniecības pazīmes
			Nedzīvojamā iekštelpa	Nedzīvojamā ārtelpa		
1	1	Saimniecības telpa	83.8		3.55	
1	2	Katlu telpa	36.1		3.55	
1	3	Palīgtelpa	11.1		3.55	
1	4	Garāža	92.8		3.55	
1	5	Palīgtelpa	4.5		3.55	
1	6	Palīgtelpa	5.3		3.55	
1	7	Noliktava	10.7		3.55	
1	8	Palīgtelpa	20.3		2.65	
1	9	Kabinets	15.6		2.65	
1	10	Galdniecība	73.0		2.65	
1	11	Noliktava	36.0		4.20	
1	12	Noliktava	32.2		2.65	
1	13	Noliktava	170.2		4.85	
1	14	Nojume		99.6	3.10	
-1	15	Pagrabs	63.3		2.10	
-1	16	Pagrabs	15.9		2.25	
-1	17	Pagrabs	15.7		2.25	
-1	18	Pagrabs	15.5		2.25	
-1	19	Pagrabs	15.7		2.25	
-1	20	Pagrabs	12.9		2.25	
-1	21	Pagrabs	14.0		2.25	
-1	22	Pagrabs	4.6		2.25	
-1	23	Pagrabs	38.1		2.25	
Kopā			787.3	99.6		
Nedzīvojamo telpu platība (kv.m.)				886.9		

LR Valsts zemes dienests
Lielrīgas reģionālā nodaļa
VĒRTĒŠANAS PROTOKOLS

ADRESE Gaujas iela 25, Vangaži, Rīgas raj.

KADASTRA APZĪMĒJUMS 80170030615002 779.2 kv. m.

NOSAUKUMS Saimniecības ēka 3643 kub. m.

GALVENAIS LIETOŠANAS VEIDS 1201-Nedzīvojamo ēku palīgēkas

TIPS 12010103-Dažādu citu nedzīvojamo ēku
saimniecības ēkas

ĀRSIENU MATERIĀLS Vieglbetons **30 %**

INVENTARIZĀCIJAS VEIDS Būves pilna atkārtotā tehniskā inventarizācija

APSEKOŠANAS DATUMS 30.10.2003 **1**
 EKSPLUATĀCIJAS UZSĀKŠANAS GADS **1970**

Apjoma radītājs		Tips (kods)	Tipa bāzes vērtība par vienību (LVL)	Fiziskā stāvokļa koeficients (Ks)	Tirgus korekcijas koeficients (Kcl)	Kadastrālā vērtība (LVL)	Kadastrālā vērtība NĪ nodokļa aprēķināšanai (LVL)
Veids	Mērvienība						
Būvtilpums	kub.m.	3643 12010103	17.20	0.85	1.32	70304	-
Kopā:						70304	0

Protokols sagatavots elektroniski un ir derīgs bez paraksta un zīmoga

Protokola sagatavošanas datums - **31.10.2003**

Piezīme Protokols sagatavots atbilstoši 2001.gada 30.aprīļa MK noteikumu Nr. 184 "Ēku kadastrālās vērtēšanas noteikumi" 35.punktam

BŪVES NOVĪTĒNES ŠHEMA

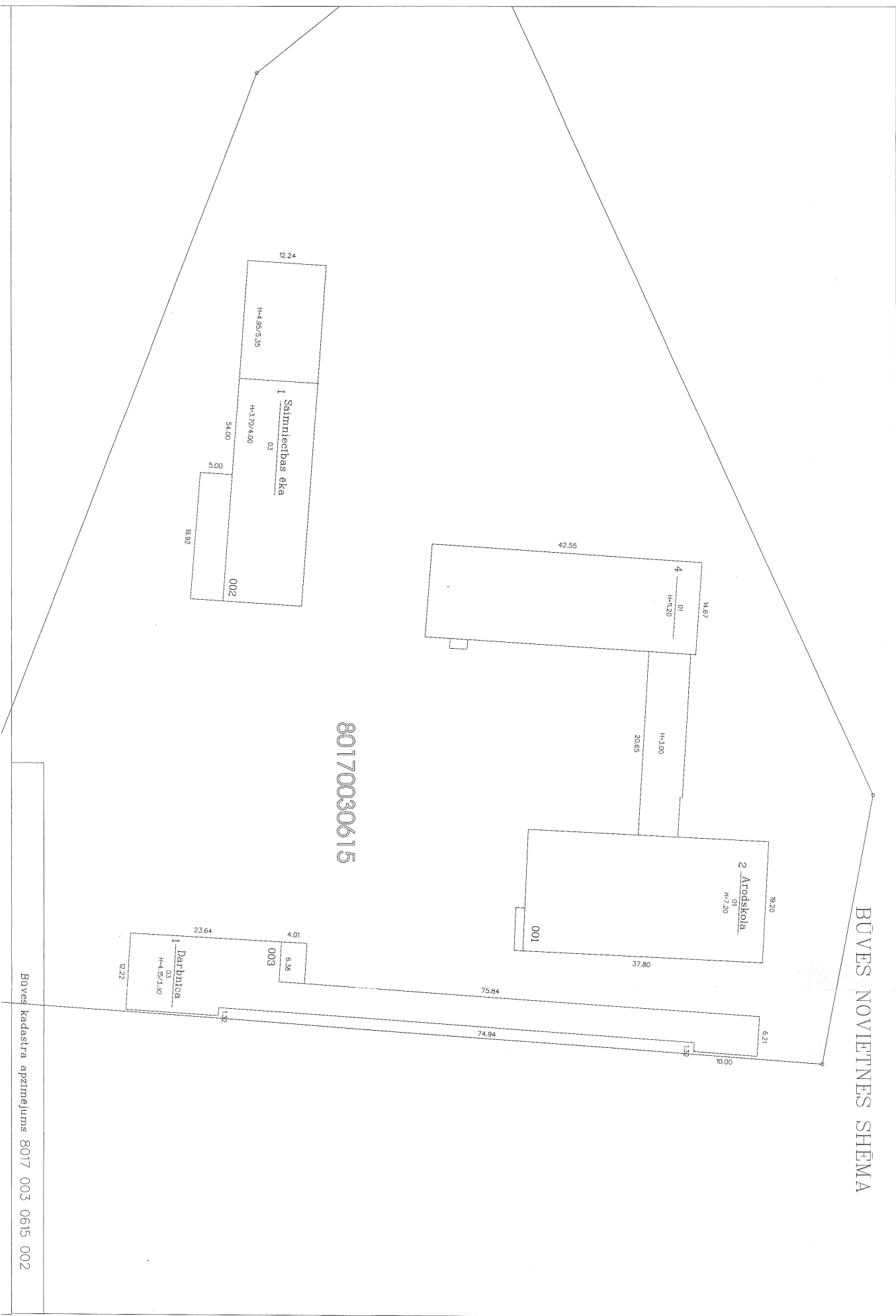

80170030615

Būves kadastra apzīmējums 8017 003 0615 002

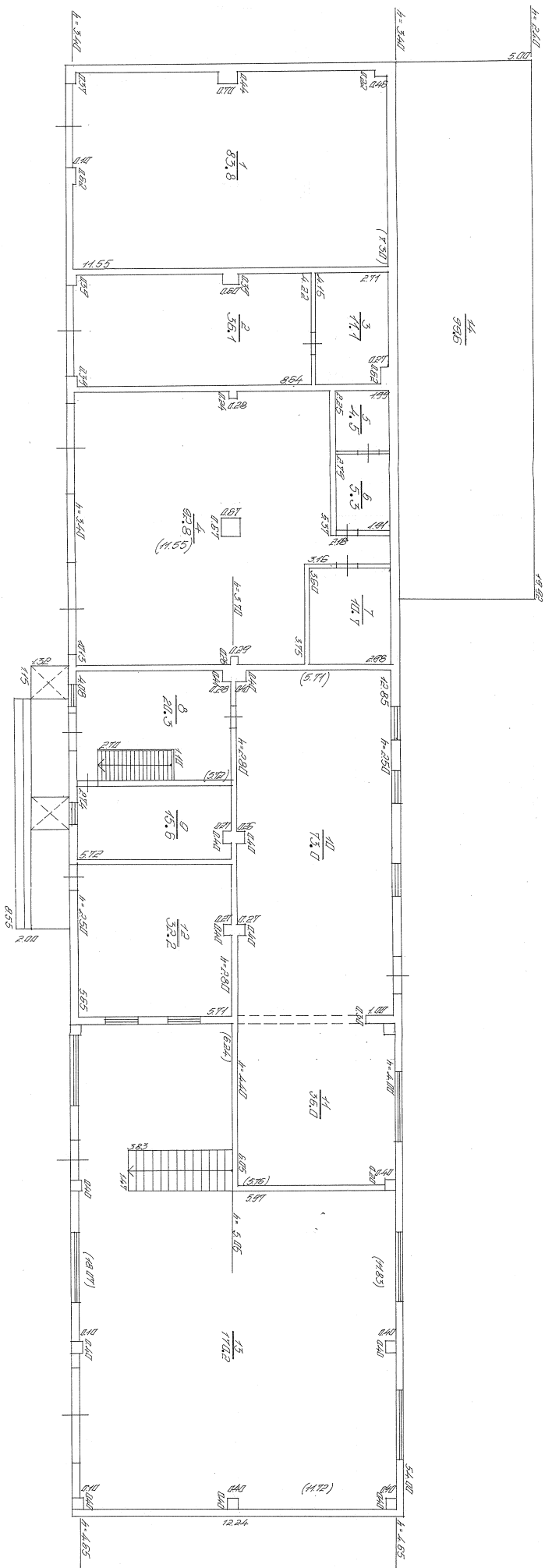

BUVES (K) STĀVA PLĀNS		Būves kadastra apzīmējums	
LABRIDE		2017 2025 2023 2024	
Izstrādāja Pārbaudīja	Pārbaudīja Pārbaudīja	Datums 2017.12.14	Datums 2017.12.14

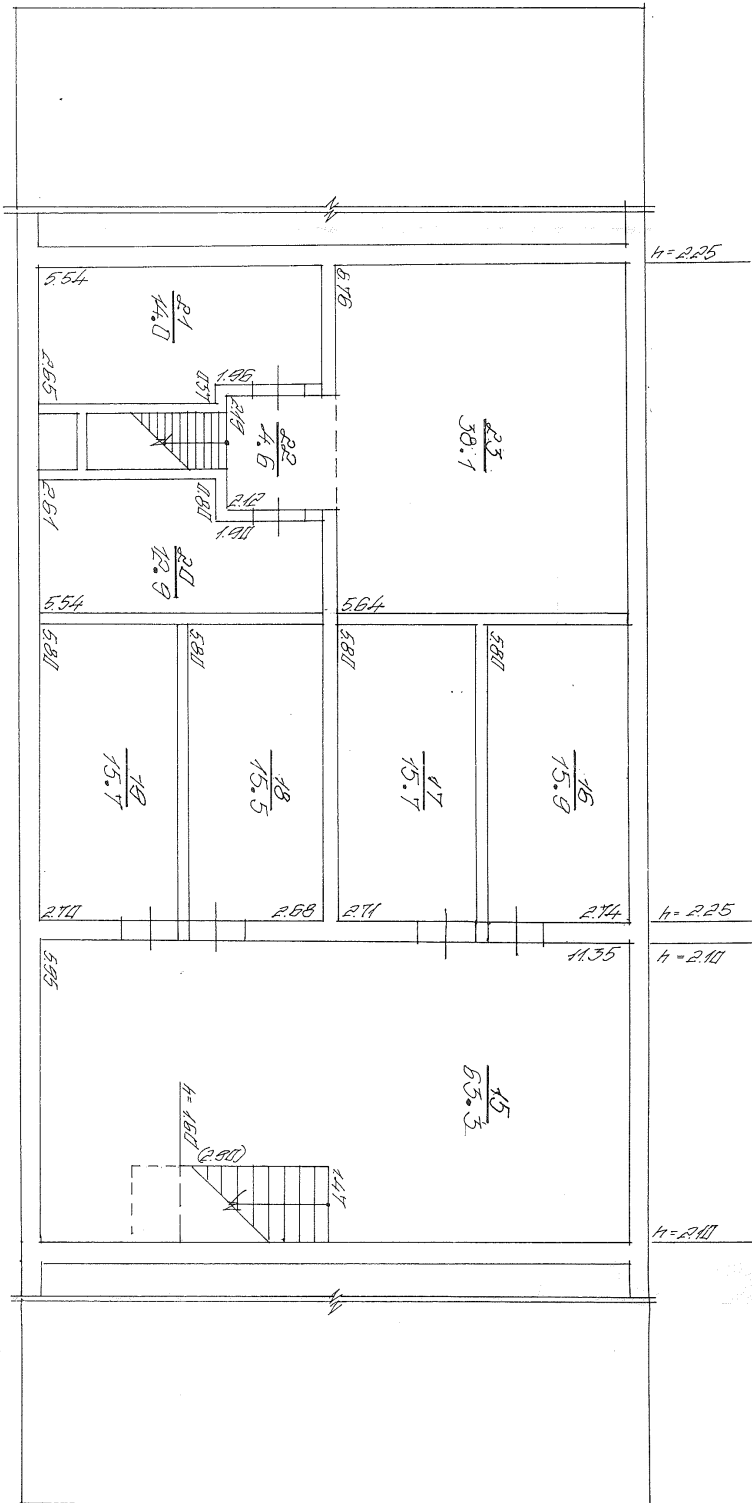

7468464 BŪVES STĀVA PLĀNS		Brīves kadastrā apzīmējums	
Izpildīja Parbaudīja I. Briede	Paraksts Paraksts	8117 2113 0813 012	Datums 21.10.1999 Datums 21.10.1999

LR VZD LIELRĪGAS REĢIONĀLĀ NODAĻA

**BŪVES
TEHNISKĀS INVENTARIZĀCIJAS LIETA**

Numurs: 80170030615003-01

Lapu skaits: 5

BŪVES KADASTRA APZĪMĒJUMS

80170030615003

Darbnīca

(Būves nosaukums)

ADRESE: Rīgas raj.
Vangaži
Gaujas iela 25

Atzīme par atsavināšanas aizliegumu vai apgrūtinājumu

MAV

(Pamatojums)

I.Briede

(Vārds, Uzvārds)

[Paraksts]

(Paraksts)

Tehniskās inventarizācijas izpildītāji:

Inese Briede

Izpildes datums: 31.10.2003

(Paraksts)

Tehniskās inventarizācijas darba pārbaudītājs:

Vizma Ozoliņa

Pārbaudes datums: 31.10.2003

(Paraksts)

Reģionālās nodaļas vadītājs (pilnvarotā persona)

VZD Lielrīgas reģionālās nodaļas
Nekustamā īpašuma vērtēšanas un
inventarizācijas daļas

Rīgas raj. (Vārds, Uzvārds) Arnīs

Datums: Arnīs Laudanskis
. gada " " " 19-11-2003

(Paraksts)

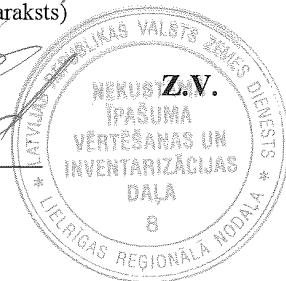

Atzīme par reģistrāciju NĪVKR

Z.V

INFORMĀCIJA PAR PASŪTĪJUMU

Tehniskās inventarizācijas veids: Būves pilna atkārtotā tehniskā inventarizācija

Tehniskās inventarizācijas pasūtītāji Vangažu arodskola

Iesniegtie dokumenti:

Pasūtījuma pieteikums
Nr. 4/18*17 03.06.2003 Vangažu arodskola

INFORMĀCIJA PAR BŪVI

Būves galvenais izmantošanas veids:	1263	Skolas, universitātes un zinātniskās pētniecības ēkas
Kapitalitātes grupa	II	
Apbūves laukums	721.9	(apbūves laukuma kv.m.)
Būvtilpums	2713	(kub.m.)
Stāvu skaits		
Virszemes:	1	
Pazemes:	0	
Telpu grupu skaits	1	
Dzīvokļu skaits	0	
Pēdējās apsekošanas datums:	30.10.2003	
Ekspluatācijas uzsākšanas gads:	1970	
Ekspluatācijā pieņemšanas gads:		
Konstruktīvo elementu apraksts:		
Pamati	Dzelzsbetons/ betons	
Ārsienas	Vieglbetons	
Pārsegumi	Vieglbetons	
Jumts	Gumijotie lokšņu materiāli/ ruberoīds	
Fiziskais nolietojums (%) :	30	

Būves labiekārtojums:

Elektroapgāde	Vietējā centralizētā apkure	
Aukstā ūdens apgāde	Gāzes apgāde	
Karstā ūdens apgāde	Tualetes telpa	2
Kanalizācija	Vannas (dušas) telpa	2

Patvaļīgās būvniecības pazīmes: - NAV

BŪVES EKSPLIKĀCIJA

Kopējā platība (kv.m.):	600.2
Lietderīgā platība (kv.m.):	600.2
Nedzīvojamo telpu platība (kv.m.):	600.2
<i>Nedzīvojamo iekštelpu platība (kv.m.):</i>	574.6
<i>Nedzīvojamo ārtelpu platība (kv.m.):</i>	25.6

TELPU GRUPAS EKSPLIKĀCIJA

Telpu grupas Nr.	Adrešes Nr.	Telpu grupas nosaukums	Telpu grupas kopējā platība (kv.m.)
001		Darbnīca	600.2

Telpu grupas numurs	Adrešes numurs	Telpu grupas izmantošanas veids				
001		1263 Izglītības telpu grupa				
Stavs	Telpas Nr.	Telpas nosaukums	Telpas platība (kv.m.)		Telpas augstums	Patvaliģas būvniecības pazīmes
			Nedzīvojamā iekštelpa	Nedzīvojamā ārtelpa		
1	1	Atslēdznieku darbnīca	168.9		3.80	
1	2	Priekštelpa	34.2		3.80	
1	3	Dušas telpa	6.6		3.10	
1	4	Priekštelpa	3.2		3.10	
1	5	Tualete	3.0		3.20	
1	6	Metinātava	61.9		3.70	
1	7	Metinātava	128.2		3.70	
1	8	Virpotava	41.5		3.70	
1	9	Priekštelpa	4.9		3.70	
1	10	Gaitenis	5.7		3.70	
1	11	Gaitenis	5.2		3.70	
1	12	Mazgāšanas telpa	12.5		3.70	
1	13	Šūšanas telpa	22.7		3.70	
1	14	Pirts	4.7		2.45	
1	15	Dušas telpa	9.4		3.25	
1	16	Tualete	1.2		3.25	
1	17	Priekštelpa	15.9		2.75	
1	18	Vējtveris	1.1		2.75	
1	19	Trenažieru zāle	43.8		3.50	
1	20	Nojume		25.6	2.00	
Kopā			574.6	25.6		
Nedzīvojamo telpu platība (kv.m.)				600.2		

LR Valsts zemes dienests
Lielrīgas reģionālā nodaļa
VĒRTĒŠANAS PROTOKOLS

ADRESE	Gaujas iela 25, Vangaži, Rīgas raj.		
KADASTRA APZĪMĒJUMS	80170030615003	APBŪVES LAUKUMS	721.9 kv. m.
NOSAUKUMS	Darbņica	BŪVTILPUMS	2713 kub. m.
GALVENAIS LIETOŠANAS VEIDS	1263-Skolas, universitātes un zinātniskās pētniecības ēkas	KOPĒJA PLATĪBA	
TIPS	12630804-Vispārizglītojošo skolu mācību - ražošanas darbības	AR NĪ NODOKLI APLIEKAMĀ PLATĪBA	
ĀRSIENU MATERIĀLS	Vieglbetons	FIZISKAIS NOLIETOJUMS	30 %
INVENTARIZĀCIJAS VEIDS	Būves pilna atkārtotā tehniskā inventarizācija	VIRSZEMES STĀVU SKAITS	1
APSEKOŠANAS DATUMS	30.10.2003	EKSPLUATĀCIJAS UZSĀKŠANAS GADS	1970

Veids	Apjoma radītājs		Tipa bāzes vērtība par vienību (LVL)	Fiziskā stāvokļa koeficients (Ks)	Tirgus korekcijas koeficients (Kcl)	Kadastrālā vērtība (LVL)	Kadastrālā vērtība NĪ nodokļa aprēķināšanai (LVL)	
	Mērvienība	Apjoms						
Būvtilpums	kub.m.	2713	12630804	4.90	0.85	0.77	8701	
Kopā:							8701	8701

Protokols sagatavots elektroniski un ir derīgs bez paraksta un zīmoga

Protokola sagatavošanas datums - **31.10.2003**

Piezīme Protokols sagatavots atbilstoši 2001. gada 30. aprīļa MK noteikumu Nr. 184 "Ēku kadastrālās vērtēšanas noteikumi" 35. punktam

BŪVES NOVĪETNES SHĒMA

80170030615

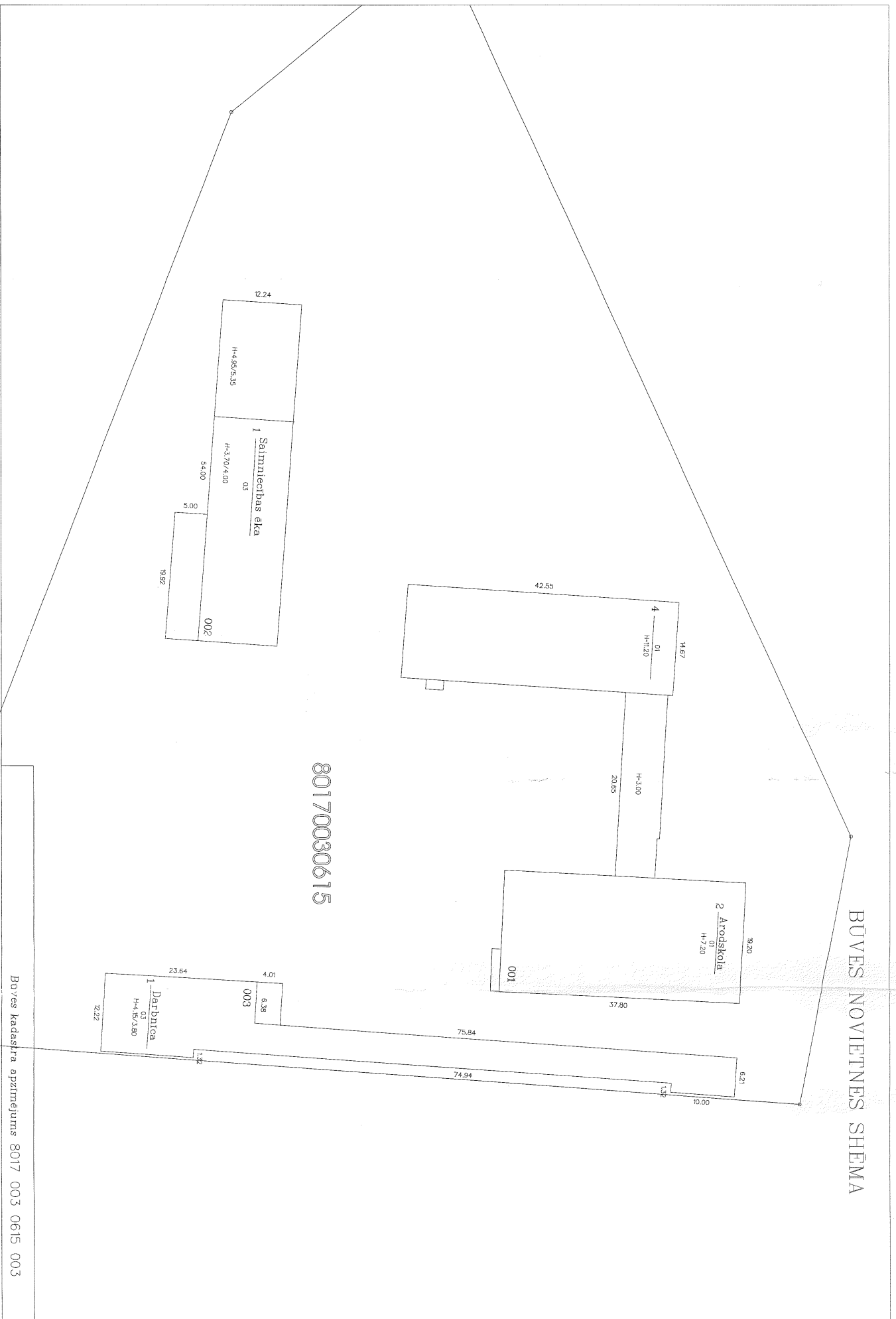

Būves kadastra apzīmējums 8017 003 0615 003

BOVES I. STAVA PLANA SHEMA

