

LATVIJAS REPUBLIKA

ZEMES ROBEŽU PLĀNS

Zemes vienības kadastra apzīmējums: 8056 001 0641

Adrese: Lazdiņu ceļš 1, Daugmale, Daugmales pagasts, Ķekavas novads

Plāns izgatavots, pamatojoties uz Daugmales pagasta padomes 2008. gada 28. maija sēdes lēmumu "Par detālpilānojuma "Lazdiņas" galīgās redakcijas apstiprināšanu un saistošo noteikumu Nr.10 "Zemes gabala "Lazdiņas", kadastra numurs 8056 001 0413, izmantošanas un apbūves noteikumi" izdošanu" (protokols Nr.5, 13-2.§), Ķekavas novada domes 2016.gada 10. novembra sēdes lēmumu Nr.2.§ 5. "Par ielas nosaukuma piešķiršanu, lietošanas mērķa noteikšanu un administratīvā līguma noslēgšanu detālpilānojuma "Lazdiņas" Daugmalē, Daugmales pagastā, Ķekavas novadā, īstenošanai" (protokols Nr.30) un Ķekavas novada domes 2020.gada 14.maija sēdes lēmumu Nr.17 "Par adrešu piešķiršanu un nekustamā īpašuma lietošanas mērķu noteikšanu detālpilānojuma "Lazdiņas" Daugmalē, Daugmales pagastā, Ķekavas novadā atlikušajai teritorijai" (protokols Nr.16).

Zemes vienība izveidota, sadalot zemes vienību ar kadastra apzīmējumu 8056 001 0604.

Robežas uzmērītas 2020.gada 12.augustā.

Plāna mērogs 1:500

Zemes vienības platība 0.2950 ha



SIA "NOVADMĒRĒNIKS" izpilddirektors	Vīlis Plūme	12.08.2020.
Ierosinātājs ir informēts par kadastrālās uzmērīšanas laikā veiktajām darbībām, to rezultātiem.	SIA "RTRK" valdes loceklis Edgars Gailītis	12.08.2020.

ZEMES VIENĪBA UZMĒRĪTA
LKS-92 TM
Mēroga koeficients: 0.999607

ZEMES VIENĪBAS
IZVIETOJUMA SHĒMA

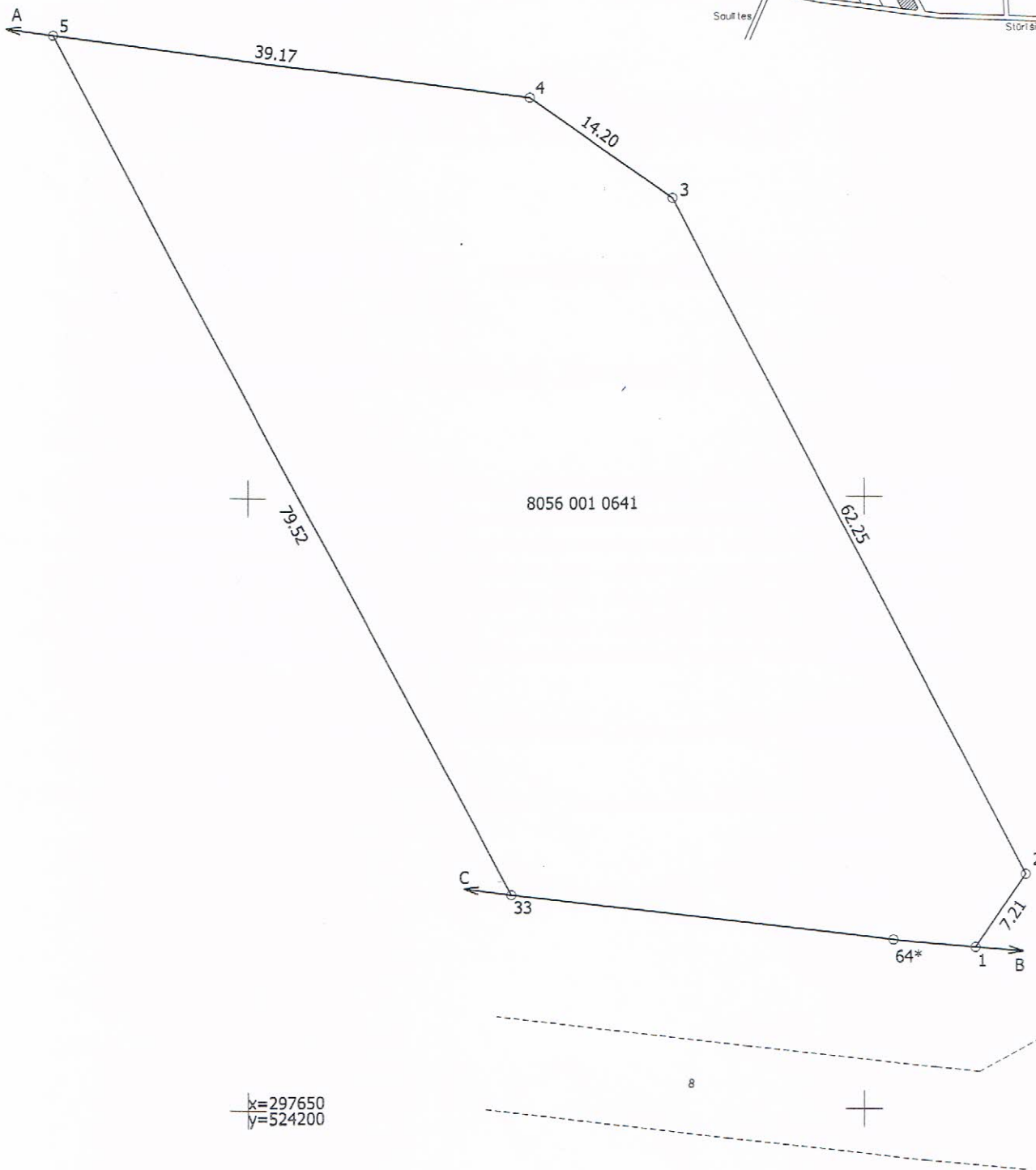
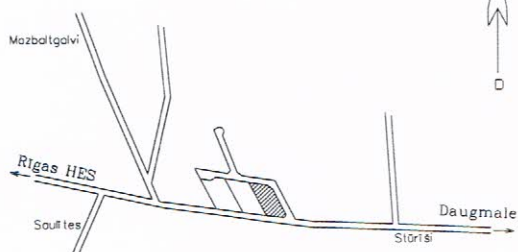

Robežojošo zemes vienību saraksts:

no A līdz B: 8056 001 0593;

no B līdz C: 8056 001 0279;

no C līdz A: 8056 001 0640 - Lazdīņu ceļš 3

Plāna mērogs 1:500

Zemes vienības platība 0.2950 ha

Mērnieks Sanita Puncule (sert. Nr. AB0016, izsniegts 24.09.2009., pagarināts 24.09.2019., derīgs līdz 23.09.2024.) apliecina, ka plāns izgatavots atbilstoši Ministru kabineta 2011.gada 27.decembra noteikumiem Nr.1019 "Zemes kadastrālās uzmērīšanas noteikumi".

Sanita Puncule

12.08.2020.

LATVIJAS REPUBLIKA

APGRŪTINĀJUMU PLĀNS

uz trīs caurauklotām un aizzīmogatām lapām

Zemes vienības kadastra apzīmējums: 8056 001 0641

Adrese: Lazdiņu ceļš 1, Daugmale, Daugmales pagasts, Ķekavas novads

Apgrūtinājumu saraksts:



1.	7312030302 - ekspluatācijas aizsargjoslas teritorija gar valsts reģionālajiem autoceļiem lauku apvidos - 0.2112 ha
2.	7312040200 - ekspluatācijas aizsargjoslas teritorija gar elektronisko sakaru tīklu gaisvadu līniju - 0.0162 ha
3.	7312050601 - ekspluatācijas aizsargjoslas teritorija ap elektrisko tīklu gaisvadu līniju pilsētās un ciemos ar nominālo spriegumu līdz 20 kilovoltiem - 0.0222 ha

Apgrūtinājumu plāns sagatavots 2020.gada 12.augustā.

Plāna mērogs 1:500

Zemes vienības platība 0.2950 ha

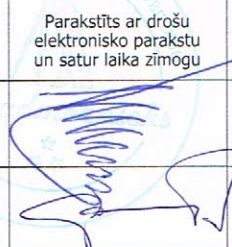
1.lapa no 3

Saskaņoja: Ķekavas novada pašvaldības Īpašumu pārvaldes Nekustamā īpašuma speciāliste	Parakstīts ar drošu elektronisko parakstu un satur laika zīmogu	Daiga Ozola	80560010641_Zaplans. skanots_20201020.edoc
SIA "NOVADMĒRĒNIKS" izpilddirektors		Vilnis Plūme	12.08.2020.
Ierosinātājs ir informēts par kadastrālās uzmērīšanas laikā veiktajām darbībām, to rezultātiem.		SIA "RTRK" valdes loceklis Edgars Gailītis	12.08.2020.

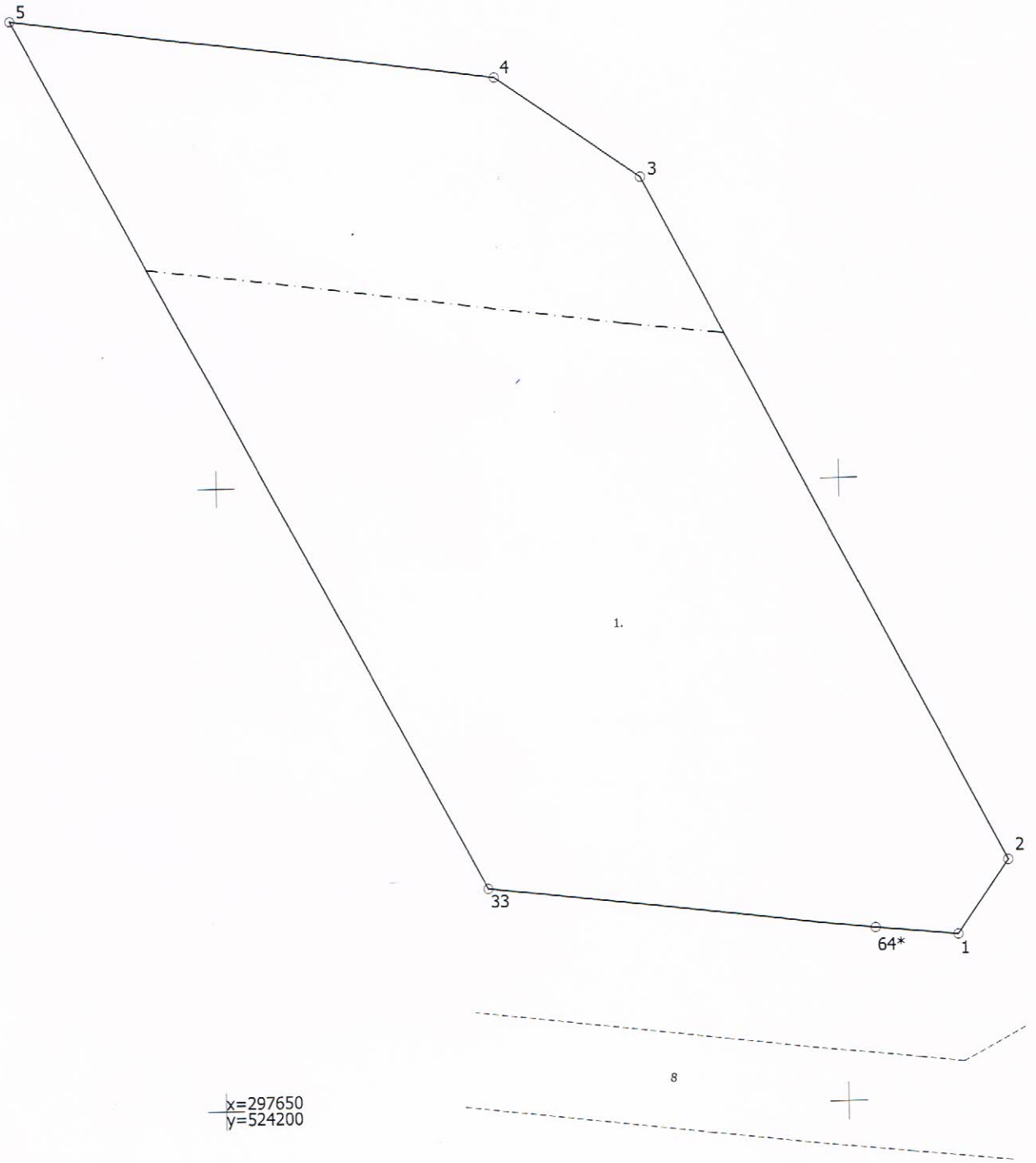

Plāna mērogs 1:500
2.lapa no 3

Mērnieks Sanita Puncule (sert. Nr. AB0016, izsniegts 24.09.2009., pagarināts 24.09.2019., derīgs līdz 23.09.2024.) apliecina, ka plāns izgatavots atbilstoši Ministru kabineta 2011.gada 27.decembra noteikumiem Nr.1019 "Zemes kadastrālās uzmērīšanas noteikumi".

SPL

Sanita Puncule

12.08.2020.

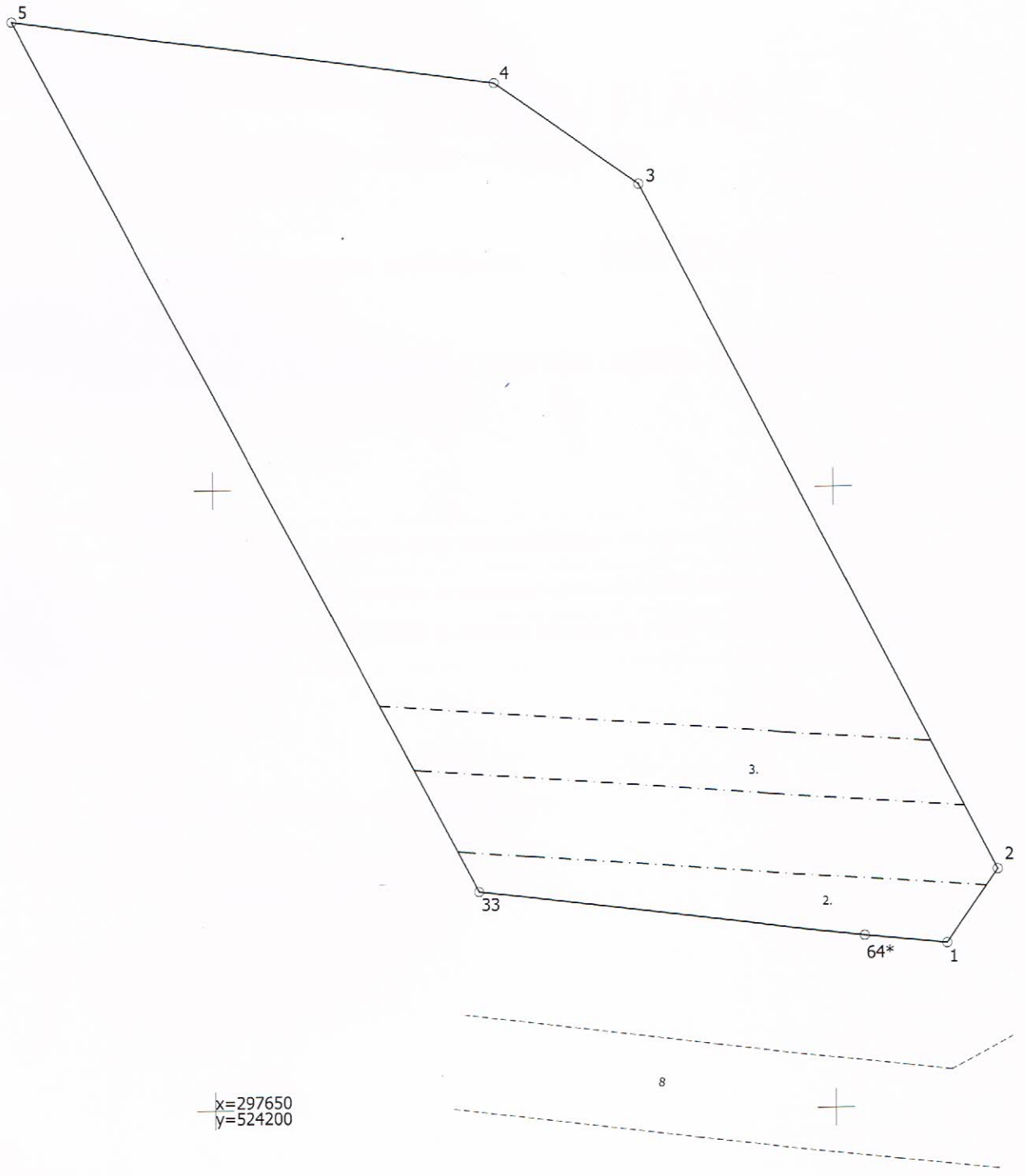

Plāna mērogs 1:500
3.lapa no 3

Mērnieks Sanita Puncule (sert. Nr. AB0016, izsniegts 24.09.2009., pagarināts 24.09.2019., derīgs līdz 23.09.2024.) apliecina, ka plāns izgatavots atbilstoši Ministru kabineta 2011.gada 27.decembra noteikumiem Nr.1019 "Zemes kadastrālās uzmērīšanas noteikumi".

SPL

Sanita Puncule

12.08.2020.

LATVIJAS REPUBLIKA

SITUĀCIJAS PLĀNS

Zemes vienības kadastra apzīmējums: 8056 001 0641

Adrese: Lazdiņu ceļš 1, Daugmale, Daugmales pagasts, Ķekavas novads

Situācijas elementi uzmērīti 2020.gada 12.augustā.

Plāna mērogs 1:500

Zemes vienības platība 0.2950 ha



SIA "NOVADMĒRNIĒKS" izpilddirektors

Vilnis Plūme

12.08.2020.

Ierosinātājs ir informēts par kadastrālās uzmērīšanas laikā veiktajām darbībām, to rezultātiem.

SIA "RTRK"
valdes loceklis
Edgars Gaīlītis

12.08.2020.

ZEMES LIETOŠANAS VEIDU EKSPLIKĀCIJA

Zemes vienības platība ha	Lauksaimniecībā izmantojamā zeme	TAJĀ SKAITĀ				Meži	Krūmāji	Purvi	Ūdens objektu zeme	tajā skaitā		Zeme zem ēkām un pagalmiem	Zeme zem ceļiem	Pārējās zemes
		Aramzeme	Augļu dārzeņi	Ļāvas	Ganības					zem ūdeņiem	zem zivju dīķiem			
0.2950	0.2946	—	—	—	0.2946	—	—	—	—	—	—	0.0004	—	

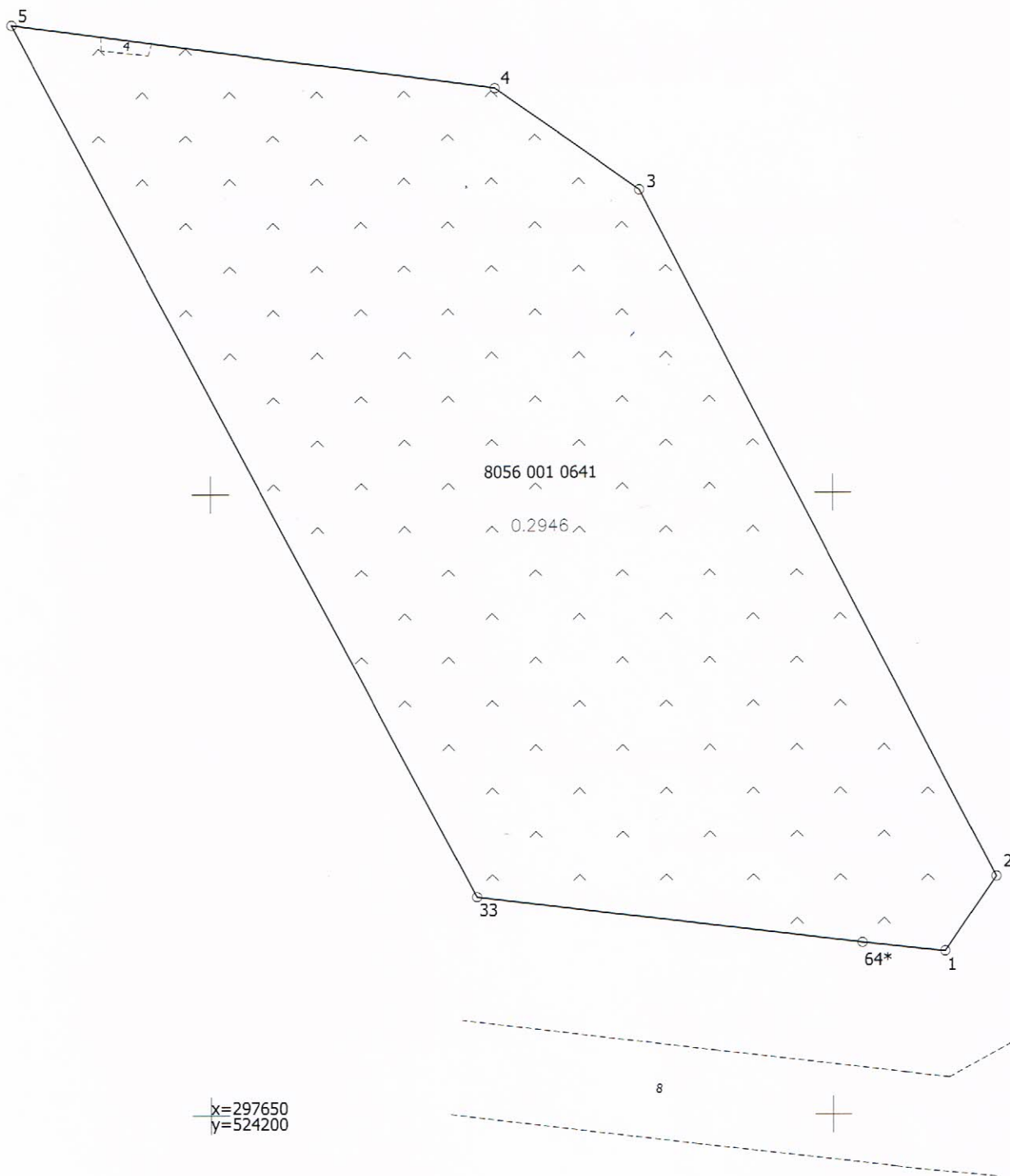

Plāna mērogs 1:500

Mērnieks Sanita Puncule (sert. Nr. AB0016, izsniegts 24.09.2009., pagarināts 24.09.2019., derīgs līdz 23.09.2024.) apliecina, ka plāns izgatavots atbilstoši Ministru kabineta 2011.gada 27.decembra noteikumiem Nr.1019 "Zemes kadastrālās uzmērīšanas noteikumi".

Sanita Puncule

Sanita Puncule

12.08.2020.