

VALSTS ZEMES DIENESTS

ĒKAS KADASTRĀLĀS UZMĒRĪŠANAS LIETA

Būves kadastra apzīmējums:.....80480100350001
Nosaukums:.....Savrupmāja
Adrese:.....Pavasara iela 11, Dzērves, Babītes pag., Mārupes nov.
Kadastrālās uzmērīšanas datums:.....08.09.2022

Izdrukas ID: 390002610663	Izdrukas datums: 09.09.2022	1 no 4
---------------------------	-----------------------------	--------

Skaidrojumi:

Nav – Kadastra informācijas sistēmā dati nav reģistrēti; Nereģistrē – atbilstoši normatīvajiem aktiem dati netiek reģistrēti

Ēkas kadastrālās uzmērīšanas lieta

1. Kadastra objekta identifikators

1.1. Būves kadastra apzīmējums:.....80480100350001

1.2. Nekustamā īpašuma kadastra numurs:.....Nav

10. Būves pamatdati

10.1. Būves kadastra apzīmējums:.....80480100350001

10.1.1. Adrese:.....Pavasara iela 11, Dzērves, Babītes pag., Mārupes nov.

10.1.2. Nosaukums:.....Savrupmāja

10.1.3. Galvenais lietošanas veids:.....1110 - Viena dzīvokļa mājas

10.1.4. Kopējā platība (m²):.....136

10.1.5. Apbūves laukums (m²):.....92.9

10.1.6. Virszemes stāvu skaits:.....2

10.1.7. Pazemes stāvu skaits:.....0

10.1.8. Telpu grupu skaits:.....1

10.1.9. Eksploatācijā pieņemšanas gads(-i):.....Nav

10.1.10. Eksploatācijas uzsākšanas gads:.....2022

10.1.11. Nolietojums (%):.....0

10.1.12. Nolietojuma aprēķina datums:.....09.09.2022

10.1.13. Kadastrālās uzmērīšanas datums:.....08.09.2022

10.1.14. Būve ir pirmsreģistrēta:.....Nē

10.1.15. Veicot kadastrālo uzmērīšanu, būve apvidū nav konstatēta:.....Nē

10.1.16. Būve atrodas vai daļēji atrodas uz zemes vienības ar kadastra apzīmējumu:.....
80480100350

10.1.17. Funkcionāli saistīto ēku kadastra apzīmējumi:.....Nav

11. Būves tips

11.1. Būves kadastra apzīmējums:.....80480100350001

Tipa kods	Tipa nosaukums
11100103	Individuālās dzīvojamās mājas un vasarnīcas ar mūra vai mūra-koka ār sienām

12. Būves konstruktīvie elementi

12.1. Būves ar kadastra apzīmējumu 80480100350001 konstruktīvie elementi:

Nosaukums	Konstruktijas veids	Materiāls	Eksploatācijā pieņemšanas gads(-i)	Eksploatācijas uzsākšanas gads	Nolietojums (%)
Pamati	Monolītais dzelzsbetons (lentveida)	Monolītais dzelzsbetons	Nav	2022	0
Ārsienas un karkasi	Gāzbetona bloku mūris, Ķieģeļu mūris (1,5 līdz 2,5 ķieģeļu biezumā)	Gāzbetona bloki, Māla ķieģeļi	Nav	2022	0
Pārsegumi	Dzelzsbetona paneļi, Koka siju pārsegums ar koka aizpildījumu	Dzelzsbetona paneļi, Koka dēļi	Nav	2022	0
Jumts (nesošā konstrukcija)	Koka konstrukcijas	Koka spāres	Nav	2022	0
Jumts (segums)	Profilētā tērauda loksnes	Profilētā tērauda loksnes	Nav	2022	0

13. Būves apjoma rādītāji

13.1. Būves ar kadastra apzīmējumu 80480100350001 apjoma rādītāji:

Apjoma rādītāja veids	Apjoma rādītāja nosaukums	Apjoms un mērvienība	Tipa/ elementa kods	Tipa/ elementa nosaukums
Apbūves laukums	Nav	92.9 apbūves laukuma kv.m.	Nav	Nav

Izdrukas ID: 390002610663	Izdrukas datums: 09.09.2022	2 no 4
---------------------------	-----------------------------	--------

Skaidrojumi:

Nav – Kadastra informācijas sistēmā dati nav reģistrēti; Neregistrē – atbilstoši normatīvajiem aktiem dati netiek reģistrēti

Apjoma rādītāja veids	Apjoma rādītāja nosaukums	Apjoms un mērvienība	Tipa/ elementa kods	Tipa/ elementa nosaukums
Kopējā platība	Nav	136 kv.m.	Nav	Nav
Augstums	Nav	8.8 m	Nav	Nav
Būvtilpums	Nav	536 kub.m.	Nav	Nav

14. Kopējās platības sadalījums pa platību veidiem

14.1. Būve ar kadastra apzīmējumu.....	80480100350001
14.1.1. Kopējā platība (m ²).....	136
14.1.1.1. Lietderīgā platība (m ²).....	136
14.1.1.1.1. Dzīvokļu kopējā platība (m ²).....	136
14.1.1.1.1.1. Dzīvokļu platība (m ²).....	136
14.1.1.1.1.1.1. Dzīvojamā platība (m ²).....	75.7
14.1.1.1.1.1.2. Dzīvokļu palīgtelpu platība (m ²).....	60.3
14.1.1.1.1.2. Dzīvokļu ārtelpu platība (m ²).....	0
14.1.1.1.2. Nedzīvojamo telpu platība (m ²).....	0
14.1.1.1.2.1. Nedzīvojamo iekštelpu platība (m ²).....	0
14.1.1.1.2.2. Nedzīvojamo ārtelpu platība (m ²).....	0
14.1.1.2. Koplietošanas palīgtelpu platība (m ²).....	0
14.1.1.2.1. Koplietošanas iekštelpu platība (m ²).....	0
14.1.1.2.2. Koplietošanas ārtelpu platība (m ²).....	0

16. Telpu grupas pamatdati

16.1. Telpu grupas kadastra apzīmējums:.....	80480100350001001
16.1.1. Adrese:.....	Nav
16.1.2. Nosaukums:.....	Savrupmāja
16.1.3. Lietošanas veids:.....	1110 - Viena dzīvokļa mājas dzīvojamo telpu grupa
16.1.4. Stāvs (stāvi), kurā atrodas telpu grupa:.....	1, 2
16.1.5. Telpu skaits:.....	11
16.1.6. Kopējā platība (m ²):.....	136
16.1.7. Kadastrālās uzmērīšanas datums:.....	08.09.2022
16.1.8. Eksploatācijā pieņemšanas gads(-i):.....	Nav
16.1.9. Telpu grupa ietilpst dzīvokļa īpašumā ar kadastra numuru:.....	Nav
16.1.10. Telpu grupa ietilpst būvē ar kadastra apzīmējumu:.....	80480100350001
16.1.11. Būve atrodas vai daļēji atrodas uz zemes vienības ar kadastra apzīmējumu:.....	80480100350

17. Telpu grupas kopējās platības sadalījums pa telpu veidiem un telpu raksturojošie rādītāji

17.1. Telpu grupas kadastra apzīmējums:.....	80480100350001001
--	-------------------

Numurs	Nosaukums	Veids	Stāvs	Augstums (m)	Mazākais augstums (m)	Lielākais augstums (m)	Platība (m ²)	Eksploatācijā pieņemšanas gads(-i)
1	Iekštelpa	2 - Dzīvokļa palīgtelpa	1	2.82	2.82	2.82	7.7	Nav
2	Halle	2 - Dzīvokļa palīgtelpa	1	2.81	2.81	2.81	10.9	Nav
3	Tualete	2 - Dzīvokļa palīgtelpa	1	2.82	2.82	2.82	2.5	Nav
4	Apkures katla telpa	2 - Dzīvokļa palīgtelpa	1	2.82	2.82	2.82	7.3	Nav
5	Virtuve	2 - Dzīvokļa palīgtelpa	1	2.82	2.82	2.82	16.3	Nav
6	Dzīvojamā istaba	1 - Dzīvojamā telpa	1	2.82	2.82	2.82	23	Nav
7	Gaitenis	2 - Dzīvokļa palīgtelpa	2	2.7	2.7	2.7	8.5	Nav
8	Savienotā sanitārtehniskā telpa	2 - Dzīvokļa palīgtelpa	2	2.69	2.69	2.69	7.1	Nav
9	Istaba	1 - Dzīvojamā telpa	2	2.71	2.71	2.71	15	Nav
10	Istaba	1 - Dzīvojamā telpa	2	2.69	2.69	2.69	24.5	Nav
11	Istaba	1 - Dzīvojamā telpa	2	2.71	2.71	2.71	13.2	Nav

18. Labiekārtojumi

18.1. Būves kadastra apzīmējums.....	80480100350001
--------------------------------------	----------------

Reģistrētie labiekārtojumi	Noteikšanas veids (ja ir)	Apjoms (ja ir)
Apkure. Centrālā	Apvidū ir konstatēts	
Attīrīšanas iekārtas. Bioloģiskās	Apvidū ir konstatēts	
Aukstā ūdens apgāde. Vietējā. Akas	Apvidū ir konstatēts	
Citi, iepriekš neklasificēti, labiekārtojumi. Pods / pīsuārs / bidē	Apvidū ir konstatēts	

Izdrukas ID: 390002610663	Izdrukas datums: 09.09.2022	3 no 4
---------------------------	-----------------------------	--------

Skaidrojumi:

Nav – Kadastra informācijas sistēmā dati nav reģistrēti; Neregistrē – atbilstoši normatīvajiem aktiem dati netiek reģistrēti

Reģistrētie labiekārtojumi	Noteikšanas veids (ja ir)	Apjoms (ja ir)
Citi, iepriekš neklasificēti, labiekārtojumi. Vanna / duša	Apvidū ir konstatēts	
Drošības sistēmas. Aizsargsignalizācijas sistēma	Apvidū ir konstatēts	
Elektroapgāde. Centralizētā	Apvidū ir konstatēts	
Kanalizācija. Individuālā	Apvidū ir konstatēts	
Karstā ūdens apgāde. Individuālā	Apvidū ir konstatēts	
Kurināmais. Cietais	Apvidū ir konstatēts	
Ugunsnoturības pakāpe	Dokuments	U2b
Vēdināšana. Dabiskā	Apvidū ir konstatēts	
Vēdināšana. Piespiedu	Apvidū ir konstatēts	

18.1.1. Labiekārtojumu datums:08.09.2022

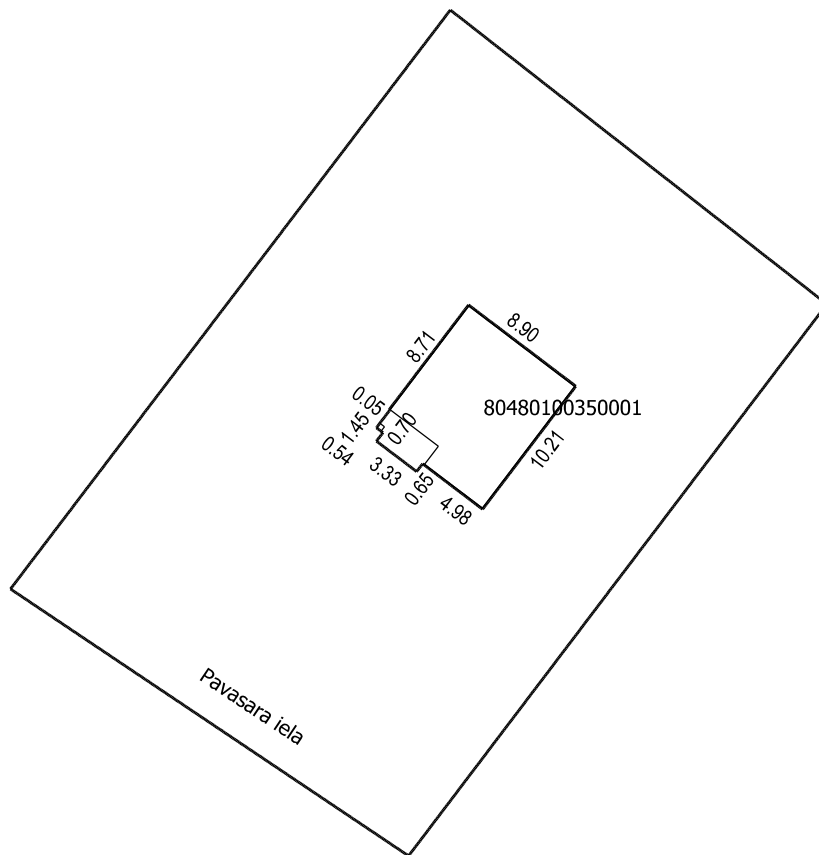

Pavasara iela

80480100350001

APBŪVES PLĀNS		
KADASTRA APZĪMĒJUMS	MĒROGS	LPP.
80480100350	1 : 500	5

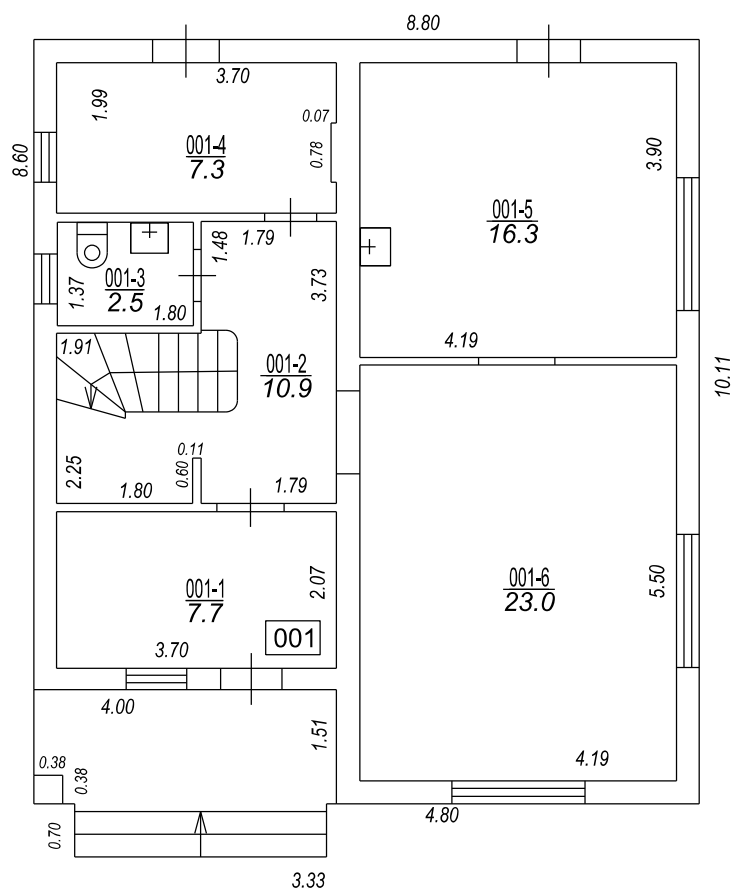

STĀVA PLĀNS			
KADASTRA APZĪMĒJUMS	STĀVS	MĒROGS	LPP.
80480100350001	1	1 : 100	6

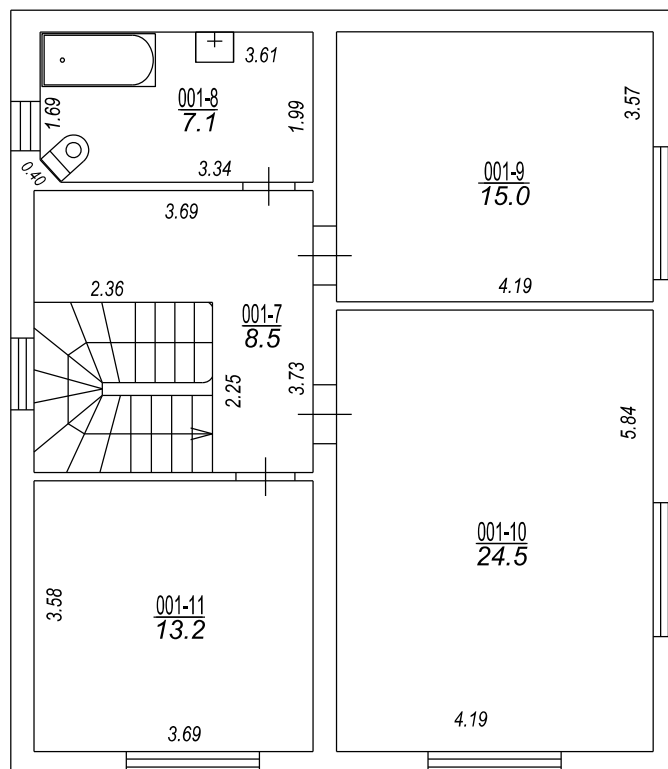

STĀVA PLĀNS			
KADASTRA APZĪMĒJUMS	STĀVS	MĒROGS	LPP.
80480100350001	2	1 : 100	7

80480100350001_20220908_EF_1



80480100350001_20220908_EF_2



80480100350001_20220908_EF_3



80480100350001_20220908_EF_4

