

VALSTS ZEMES DIENESTS

**TELPU GRUPAS KADASTRĀLĀS
UZMĒRĪŠANAS LIETA**

Telpu grupas kadastra apzīmējums:.....01000210094001083
Nosaukums:.....Dzīvoklis
Adrese:.....Blaumaņa iela 9 - 31, Rīga
Kadastrālās uzmērīšanas datums:.....29.08.2023

Izdrukas ID: 390002698817	Izdrukas datums: 08.09.2023	1 no 3
---------------------------	-----------------------------	--------

Skaidrojumi:

Nav – Kadastra informācijas sistēmā dati nav reģistrēti; Neregistrē – atbilstoši normatīvajiem aktiem dati netiek reģistrēti

Telpu grupas kadastrālās uzmērīšanas lieta

1. Kadastra objekta identifikators

1.1. Telpu grupas kadastra apzīmējums:.....01000210094001083

1.2. Nekustamā īpašuma kadastra numurs:.....Nav

10. Būves pamatdati

10.1. Būves kadastra apzīmējums:.....01000210094001

10.1.1. Adrese:.....Blaumaņa iela 9, Rīga

10.1.2. Nosaukums:.....Dzīvojamā ēka

10.1.3. Galvenais lietošanas veids:.....1122 - Triju vai vairāku dzīvokļu mājas

10.1.4. Kopējā platība (m²):.....6314.6

10.1.5. Apbūves laukums (m²):.....1238.3

10.1.6. Virszemes stāvu skaits:.....6

10.1.7. Pazemes stāvu skaits:.....1

10.1.8. Telpu grupu skaits:.....71

10.1.9. Eksploatācijā pieņemšanas gads(-i):.....1998

10.1.10. Eksploatācijas uzsākšanas gads:.....1900

10.1.11. Nolietojums (%):.....30

10.1.12. Nolietojuma aprēķina datums:.....26.08.2020

10.1.13. Kadastrālās uzmērīšanas datums:.....29.08.2023

10.1.14. Būve ir pirmsreģistrēta:.....Nē

10.1.15. Veicot kadastrālo uzmērīšanu, būve apvidū nav konstatēta:.....Nē

10.1.16. Būve atrodas vai daļēji atrodas uz zemes vienības ar kadastra apzīmējumu:.....
01000210094

10.1.17. Funkcionāli saistīto ēku kadastra apzīmējumi:.....Nav

11. Būves tips

11.1. Būves kadastra apzīmējums:.....01000210094001

Tipa kods	Tipa nosaukums
11220104	Daudzdzīvokļu 6-9 stāvu mājas

12. Būves konstruktīvie elementi

12.1. Būves ar kadastra apzīmējumu 01000210094001 konstruktīvie elementi:

Nosaukums	Konstrukcijas veids	Materiāls	Eksploatācijā pieņemšanas gads(-i)	Eksploatācijas uzsākšanas gads	Nolietojums (%)
Pamati	Ķieģeļi (lentveida)	Māla ķieģeļi	Nav	1900	30
Ārsienas un karkasi	Ķieģeļu mūris (1,5 līdz 2,5 ķieģeļu biezumā), Ķieģeļu mūris (2,5 ķieģeļu biezumā un biežāks)	Māla ķieģeļi	Nav	1900	30
Pārsegumi	Koka siju pārsegums ar koka aizpildījumu, Ķieģeļu mūra velves	Koka sijas, Māla ķieģeļi	Nav	1900	30
Jumts (nesošā konstrukcija)	Koka konstrukcijas	Koka spāres	Nav	1900	30
Jumts (segums)	Skārda loksnes ar antikorozijas pārklājumu	Skārda loksnes ar antikorozijas pārklājumu	Nav	1900	30

13. Būves apjoma rādītāji

13.1. Būves ar kadastra apzīmējumu 01000210094001 apjoma rādītāji:

Apjoma rādītāja veids	Apjoma rādītāja nosaukums	Apjoms un mērvienība	Tipa/ elementa kods	Tipa/ elementa nosaukums
Apbūves laukums	Nav	1238.3 apbūves laukuma kv.m.	Nav	Nav
Kopējā platība	Nav	6314.6 kv.m.	Nav	Nav
Augstums	Nav	23 m	Nav	Nav
Būvtilpums	Nav	29762 kub.m.	Nav	Nav

Izdrukas ID: 390002698817	Izdrukas datums: 08.09.2023	2 no 3
---------------------------	-----------------------------	--------

Skaidrojumi:

Nav – Kadastra informācijas sistēmā dati nav reģistrēti; Neregistrē – atbilstoši normatīvajiem aktiem dati netiek reģistrēti

14. Kopējās platības sadalījums pa platību veidiem

14.1. Telpu grupa ar kadastra apzīmējumu.....	01000210094001083
14.1.1. Kopējā platība (m ²).....	53.1
14.1.1.1. Lietderīgā platība (m ²).....	Nav
14.1.1.1.1. Dzīvokļu kopējā platība (m ²).....	Nav
14.1.1.1.1.1. Dzīvokļu platība (m ²).....	53.1
14.1.1.1.1.1.1. Dzīvojamā platība (m ²).....	47.5
14.1.1.1.1.1.2. Dzīvokļu palīgtelpu platība (m ²).....	5.6
14.1.1.1.1.2. Dzīvokļu ārtelpu platība (m ²).....	0
14.1.1.1.2. Nedzīvojamo telpu platība (m ²).....	0
14.1.1.1.2.1. Nedzīvojamo iekštelpu platība (m ²).....	0
14.1.1.1.2.2. Nedzīvojamo ārtelpu platība (m ²).....	0
14.1.1.2. Koplietošanas palīgtelpu platība (m ²).....	0
14.1.1.2.1. Koplietošanas iekštelpu platība (m ²).....	0
14.1.1.2.2. Koplietošanas ārtelpu platība (m ²).....	0

16. Telpu grupas pamatdati

16.1. Telpu grupas kadastra apzīmējums:.....	01000210094001083
16.1.1. Adrese:.....	Blaumaņa iela 9 - 31, Rīga
16.1.2. Nosaukums:.....	Dzīvoklis
16.1.3. Lietošanas veids:.....	1122 - Triju vai vairāku dzīvokļu mājas dzīvojamo telpu grupa
16.1.4. Stāvs (stāvi), kurā atrodas telpu grupa:.....	1
16.1.5. Telpu skaits:.....	3
16.1.6. Kopējā platība (m ²):.....	53.1
16.1.7. Kadastrālās uzmērīšanas datums:.....	29.08.2023
16.1.8. Eksploatācijā pieņemšanas gads(-i):.....	Nav
16.1.9. Telpu grupa ietilpst dzīvokļa īpašumā ar kadastra numuru:.....	Nav
16.1.10. Telpu grupa ietilpst būvē ar kadastra apzīmējumu:.....	01000210094001
16.1.11. Būve atrodas vai daļēji atrodas uz zemes vienības ar kadastra apzīmējumu:.....	01000210094

17. Telpu grupas kopējās platības sadalījums pa telpu veidiem un telpu raksturojošie rādītāji

17.1. Telpu grupas kadastra apzīmējums:.....	01000210094001083
--	-------------------

Numurs	Nosaukums	Veids	Stāvs	Augstums (m)	Mazākais augstums (m)	Lielākais augstums (m)	Platība (m ²)	Eksploatācijā pieņemšanas gads(-i)
1	Priekšnams, dzīvojamā istaba ar virtuves nišu	1 - Dzīvojamā telpa	1	3.67	3.67	3.67	35.2	Nav
2	Dzīvojamā istaba	1 - Dzīvojamā telpa	1	3.6	3.6	3.6	12.3	Nav
3	Sanmezgls	2 - Dzīvokļa palīgtelpa	1	3.63	3.63	3.63	5.6	Nav

18. Labiekārtojumi

18.1. Telpu grupas kadastra apzīmējums.....	01000210094001083
---	-------------------

Reģistrētie labiekārtojumi	Noteikšanas veids (ja ir)	Apjoms (ja ir)
Apkure. Centralizētā	Apvidū ir konstatēts	
Aukstā ūdens apgāde. Centralizētā	Apvidū ir konstatēts	
Citi, iepriekš neklasificēti, labiekārtojumi. Pods / pīsuārs / bidē	Apvidū ir konstatēts	
Elektroapgāde. Centralizētā	Apvidū ir konstatēts	
Kanalizācija. Centralizētā	Apvidū ir konstatēts	
Karstā ūdens apgāde. Centralizētā	Apvidū ir konstatēts	
Vēdināšana. Dabiskā	Apvidū ir konstatēts	

18.1.1. Labiekārtojumu datums:	29.08.2023
--------------------------------------	------------

Kadastra apzīmējuma pārejas tabula:

Kadastra apzīmējums pirms sadales	Adrese pirms sadales	Kadastra apzīmējumi pēc sadales	Adrese pēc sadales	Telpu grupu dzēšanas datums	Pamatojums
01000210094001079	Blaumaņa iela 9-31, Rīga	01000210094001083	Blaumaņa iela 9-31, Rīga	2023.09.08.	Projekta dokumentācija BIS-BL-711511-94805
		01000210094001082 (daļa)	Blaumaņa iela 9-31C, Rīga		
01000210094001078	Blaumaņa iela 9-31A, Rīga	01000210094001084	Blaumaņa iela 9-31A, Rīga		
		01000210094001082 (daļa)	Blaumaņa iela 9-31C, Rīga		

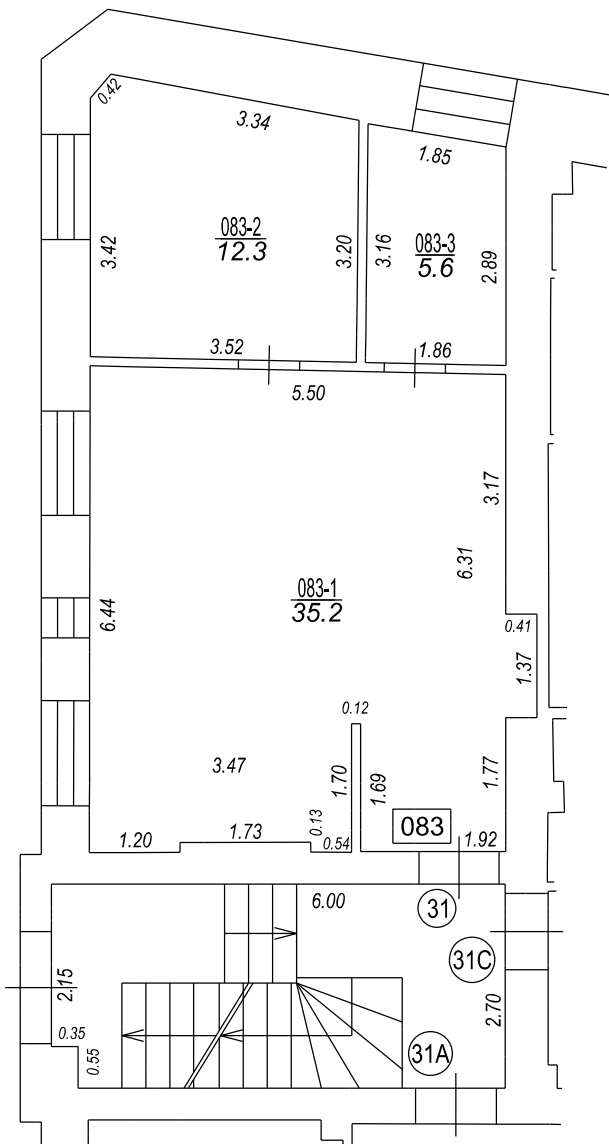
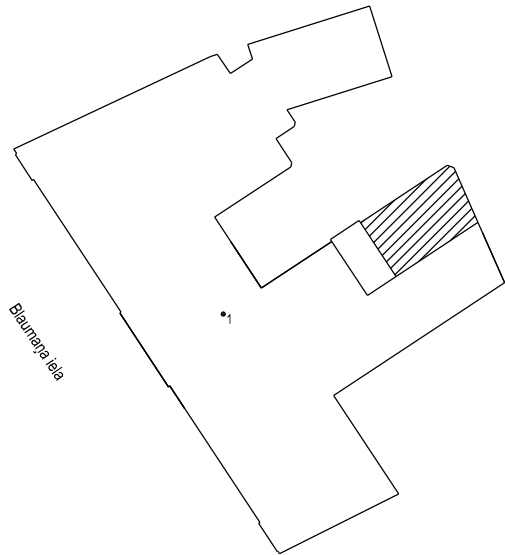

Būves punkta koordinātas
Latvijas koordinātu sistēmā LKS-92

Punkta nr	x	y
1	312280.01	507522.46

TELPU GRUPAS PLĀNS		
KADASTRA APZĪMĒJUMS	MĒROGS	LPP.
01000210094001083	1 : 100	5

