

1. STĀVA PLĀNS

1:100

1. STĀVA TELPU EKSPLIKĀCIJA

NOSAUKUMS	m ²
1.1 IEEJAS HALĒ, GAITENIS, KĀPNU TELPA	18,90
1.2 SAIMNIECĪBAS TELPA	6,10
1.3 SANMEZGLS	4,90
1.4 GUĻAMISTĀBA	11,40
1.5 VIRTUVES ZONA	10,10
1.6 DZĪVOJAMĀ UN ĒDAMZONA	34,50
1.7 PALĪGTĒLPA	6,50
1.8 PALĪGTĒLPA	4,40
1.9 GARĀŽA	38,40
1. STĀVĀ KOPĀ	135,2

1.10 TERASE	24,30
-------------	-------

ĒKĀ KOPĀ	215,70
-----------------	---------------

PIEŅEMTIE APZĪMĒJUMI

- L1 LOGU MARĶĒJUMS
- D1 DURVJU MARĶĒJUMS
- A1 ĀRSIENU MARĶĒJUMS
- S1 IEKŠSIENU MARĶĒJUMS
- P1 PĀRSEGUMU MARĶĒJUMS
- J1 JUMTU MARĶĒJUMS

PIEZĪMES

1. AR DAĻĀ IZMĒRI DOTI MILIMETROS, AUGSTUMA ATZĪMES DOTAS METROS, JA NAV NORĀDĪTAS CITAS MĒRVENĪBAS.
2. PIRMS MATERIĀLU UN KONSTRUKCIJU PASŪTĪŠANAS UN IZGATAVOŠANAS, VEIKT VISU IZMĒRU UN KONTROLMĒRĪJUMUS OBJEKTĀ. ŠĀUBU GADĪJUMĀ KONSULTĒTIES AR BŪVPROJEKTA DAĻAS AUTORU.

ATBILDĪGAIS PROJEKTĒTĀJS SIA "MERU ARHITEKTI" REĢ. NR. 40103957218, BŪVK. REĢ. NR. 13358 11. NOVEMBRA KRĀSTMĀLA 35-72, RĪGA		
PASŪTĪTĀJS SIA "BIRDIE VILLAGE" REĢ. NR. 40203148905 SPĀRU IELA 5, PIŅĶI, BABĪTES PAGASTS, BABĪTES NOVADS		
OBJEKTS VIENAS ĢIMENES DZĪVOJAMĀS ĒKAS JAUNBŪVE		
ADRESE JOMAS IELA 6, PIŅĶI, BABĪTES PAGASTS, BABĪTES NOVADS		
BŪVPROJEKTA VAD./BPDV ANDRA ODUMĀNE-JANIČENKO 23.11.2022.		
ARHITEKTS MARTA KOTELLO 23.11.2022.		
ARHITEKTS OSKARS KOTELLO 23.11.2022.		
RASĒJUMS	STADIJA	BP IZM
1. STĀVA PLĀNS	1:100	ARHĪVA/PAS. NR. JOM06
		LAPAS MARKA AR-01

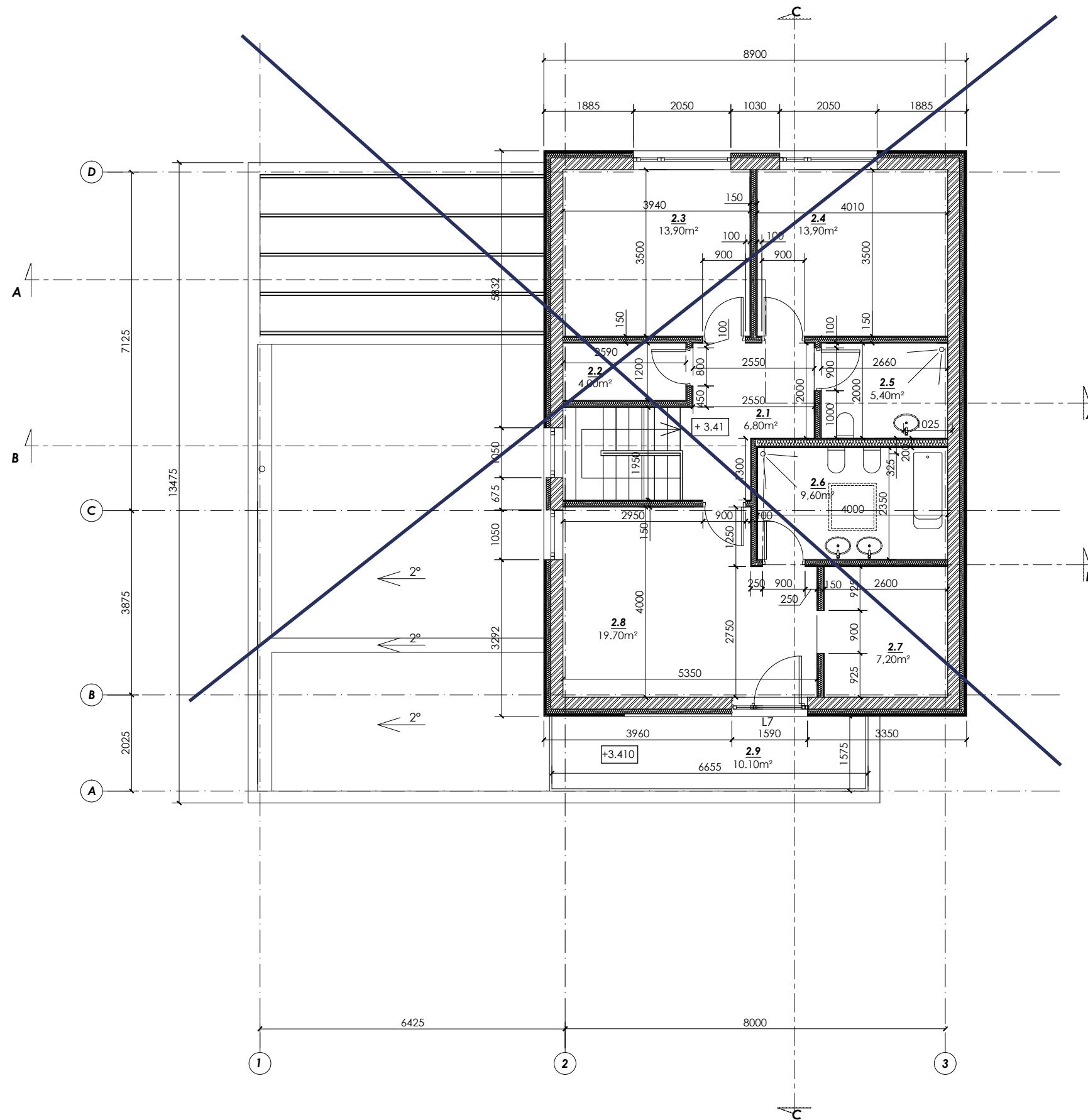

2. STĀVA PLĀNS

1:100

2. STĀVA TELPU EKSPLIKĀCIJA

NOSAUKUMS	m ²
2.1 GAITENIS	6,80
2.2 PALĪGTELPA	4,00
2.3 GUĻAMISTABA	13,90
2.4 GUĻAMISTABA	13,90
2.5 SANMEZGLS	5,40
2.6 SANMEZGLS	9,60
2.7 GUĻAMISTABA	19,70
2.8 GĀRDEROBE	7,20
2. STĀVĀ KOPĀ	80,50
2.9 TERASE	10,10

ĒKĀ KOPĀ 215,70

PIEŅEMTIE APZĪMĒJUMI

- L1 LOGU MARĶĒJUMS
- D1 DURVJU MARĶĒJUMS
- A1 ĀRSIENU MARĶĒJUMS
- S1 IEKŠSIENU MARĶĒJUMS
- P1 PĀRSEGUMU MARĶĒJUMS
- J1 JUMTU MARĶĒJUMS

PIEZĪMES

1. AR DAĻĀ IZMĒRI DOTI MILIMETROS, AUGSTUMA ATZĪMES DOTAS METROS, JA NAV NORĀDĪTAS CITAS MĒRVENĪBAS.
2. PIRMS MATERIĀLU UN KONSTRUKCIJU PASŪTĪŠANAS UN IZGATAVOŠANAS, VEIKT VISU IZMĒRU UN KONTROLMĒRĪJUMUS OBJEKTĀ. ŠĀUBU GADĪJUMĀ KONSULTĒTIES AR BŪVPROJEKTA DAĻAS AUTORU.

ATBILDĪGAIS PROJEKTĒTĀJS
SIA "MERU ARHITEKTI"
 REĢ. NR. 40103957218, BŪVK. REĢ. NR. 13358
 11. NOVEMBRA KRĀSTMĀLA 35-72, RĪGA

Mera

PASŪTĪTĀJS
SIA "BIRDIE VILLAGE"
 REĢ. NR. 40203148905
 SPĀRU IELA 5, PIŅĶI, BABĪTES PAGASTS, BABĪTES NOVADS

OBJEKTS
VIENAS ĢIMENES DZĪVOJAMĀS ĒKAS JAUNBŪVE
 ADRESE
JOMAS IELA 6, PIŅĶI, BABĪTES PAGASTS, BABĪTES NOVADS

BŪVPROJEKTA VAD./BPDV
 ANDRA ODUMĀNE-JANIČENKO 23.11.2022.
 ARHITEKTS
 MARTA KOTELLO 23.11.2022.
 ARHITEKTS
 OSKARS KOTELLO 23.11.2022.

RASĒJUMS	STADIJA	BP IZM
2. STĀVA PLĀNS	1:100	ARHĪVA/PAS. NR. JOM06
	LAPAS MARKA	AR-02

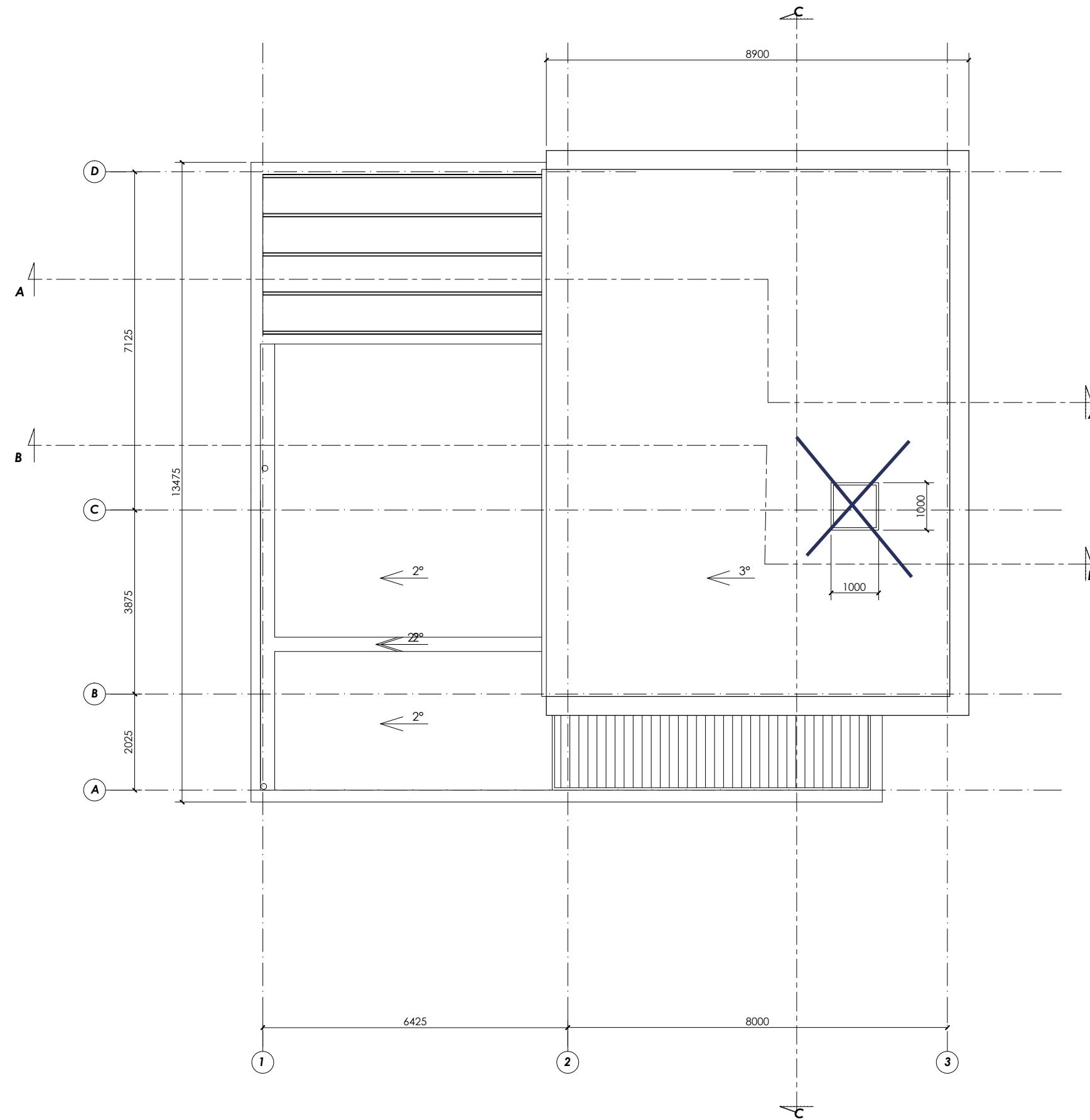

JUMTU PLĀNS

1:100

PIEŅEMTIE APZĪMĒJUMI

- L1 LOGU MARĶĒJUMS
- D1 DURVJU MARĶĒJUMS
- A1 ĀRSIENU MARĶĒJUMS
- S1 IEKŠSIENU MARĶĒJUMS
- P1 PĀRSEGUMU MARĶĒJUMS
- J1 JUMTU MARĶĒJUMS

PIEZĪMES

1. AR DAĻĀ IZMĒRI DOTI MILIMETROS, AUGSTUMA ATZĪMES DOTAS METROS, JA NAV NORĀDĪTAS CITAS MĒRVENĪBAS.
2. PIRMS MATERIĀLU UN KONSTRUKCIJU PASŪTĪŠANAS UN IZGATAVOŠANAS, VEIKT VISU IZMĒRU UN KONTROLMĒRĪJUMUS OBJEKTĀ. ŠĀUBU GADĪJUMĀ KONSULTĒTIES AR BŪVPROJEKTA DAĻAS AUTORU.

ATBILDĪGAIS PROJEKTĒTĀJS

SIA "MERU ARHITEKTI"

REĢ. NR. 40103957218, BŪVK. REĢ. NR. 13358
11. NOVEMBRA KRĀSTMĀLA 35-72, RĪGA

Meru

PASŪTĪTĀJS

SIA "BIRDIE VILLAGE"

REĢ. NR. 40203148905

SPĀRU IELA 5, PIŅĶI, BABĪTES PAGASTS, BABĪTES NOVADS

OBJEKTS

VIENAS ĢIMENES DZĪVOJAMĀS ĒKAS JAUNBŪVE

ADRESE

JOMAS IELA 6, PIŅĶI, BABĪTES PAGASTS, BABĪTES NOVADS

BŪVPROJEKTA VAD./BPDV

ANDRA ODUMĀNE-JANIČENKO

23.11.2022.

ARHITEKTS

MARTA KOTELLO

23.11.2022.

ARHITEKTS

OSKARS KOTELLO

23.11.2022.

RASĒJUMS

JUMTA PLĀNS

1:100

STADIJA

BP IZM

ARHĪVA/PAS. NR. JOM06

LAPAS MARKA **AR-03**

GRIEZUMS A-A
1:100

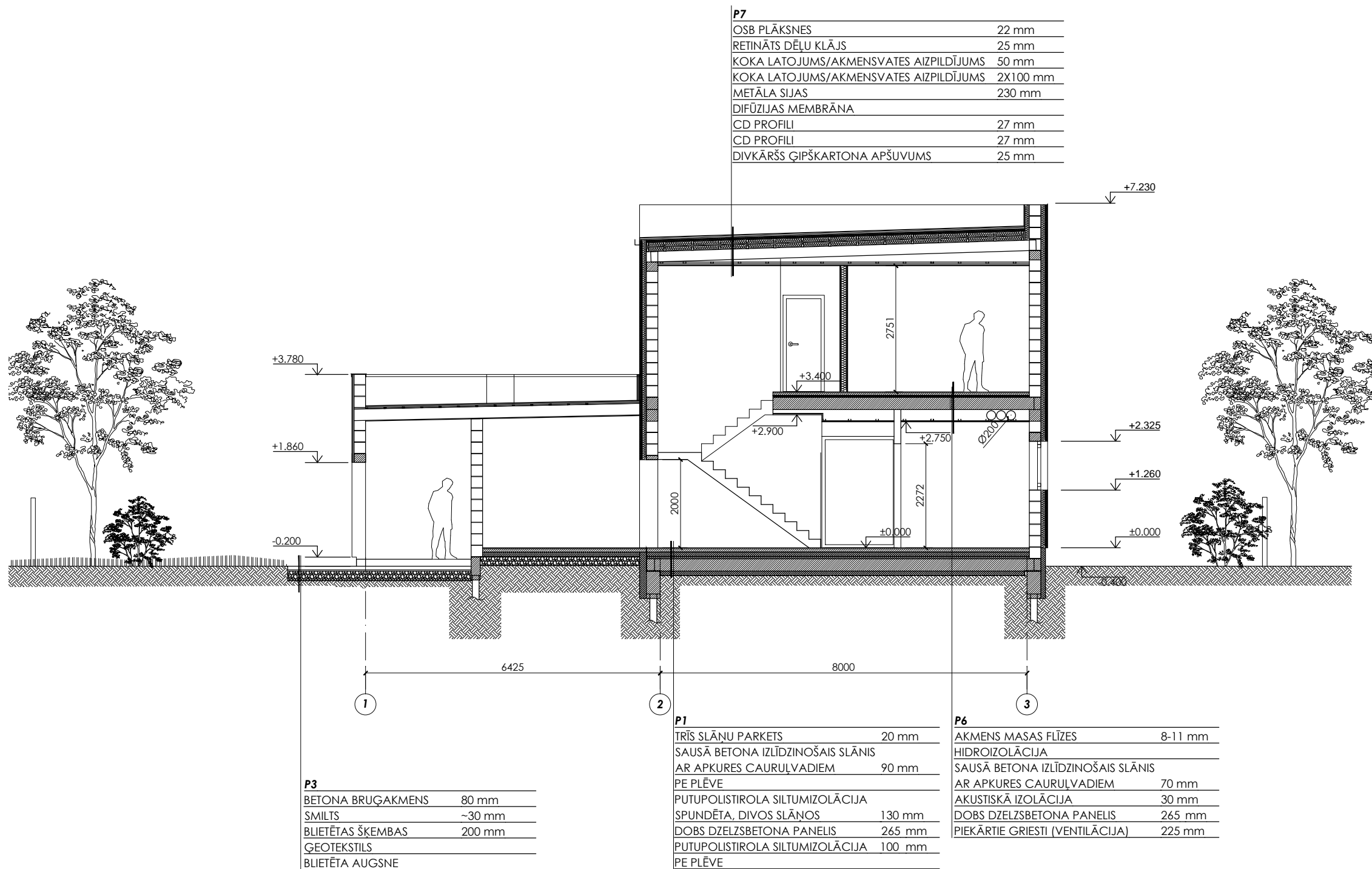

P7

OSB PLĀKSNES	22 mm
RETINĀTS DĒĻU KLĀJS	25 mm
KOKA LATOJUMS/AKMENSVATES AIZPILDĪJUMS	50 mm
KOKA LATOJUMS/AKMENSVATES AIZPILDĪJUMS	2X100 mm
METĀLA SIJAS	230 mm
DIFŪZIJAS MEMBRĀNA	
CD PROFILI	27 mm
CD PROFILI	27 mm
DIVKĀRŠŠ ĢIPŠKARTONA APŠUVUMS	25 mm

PIEŅEMTIE APZĪMĒJUMI

- L1 LOGU MARĶĒJUMS
- D1 DURVJU MARĶĒJUMS
- A1 ĀRSIENU MARĶĒJUMS
- S1 IEKŠSIENU MARĶĒJUMS
- P1 PĀRSEGUMU MARĶĒJUMS
- J1 JUMTU MARĶĒJUMS

PIEZĪMES
 1. AR DAĻĀ IZMĒRI DOTI MILIMETROS, AUGSTUMA ATZĪMES DOTAS METROS, JA NAV NORĀDĪTAS CITAS MĒRVENĪBAS.
 2. PIRMS MATERIĀLU UN KONSTRUKCIJU PASŪTĪŠANAS UN IZGATAVOŠANAS, VEIKT VISU IZMĒRU UN KONTROLMĒRĪJUMUS OBJEKTĀ. ŠĀUBU GADĪJUMĀ KONSULTĒTIES AR BŪVPROJEKTA DAĻAS AUTORU.

ATBILDĪGAIS PROJEKTĒTĀJS SIA "MERU ARHITEKTI" REĢ. NR. 40103957218, BŪVK. REĢ. NR. 13358 11. NOVEMBRA KRĀSTMĀLA 35-72, RĪGA		
PASŪTĪTĀJS SIA "BIRDIE VILLAGE" REĢ. NR. 40203148905 SPĀRŪ IELA 5, PIŅĶI, BABĪTES PAGASTS, BABĪTES NOVADS		
OBJEKTS VIENAS ĢIMENES DZĪVOJAMĀS ĒKAS JAUNBŪVE		
ADRESE JOMAS IELA 6, PIŅĶI, BABĪTES PAGASTS, BABĪTES NOVADS		
BŪVPROJEKTA VAD./BPDV ANDRA ODUMĀNE-JANIČENKO 23.11.2022.		
ARHITEKTS MARTA KOTELLO 23.11.2022.		
ARHITEKTS OSKARS KOTELLO 23.11.2022.		
RASĒJUMS GRIEZUMS A-A: 1:100	STADIJA BP IZM	
	ARHĪVA/PAS. NR. JOM06	
	LAPAS MARKA AR-04	

GRIEZUMS C-C
1:100

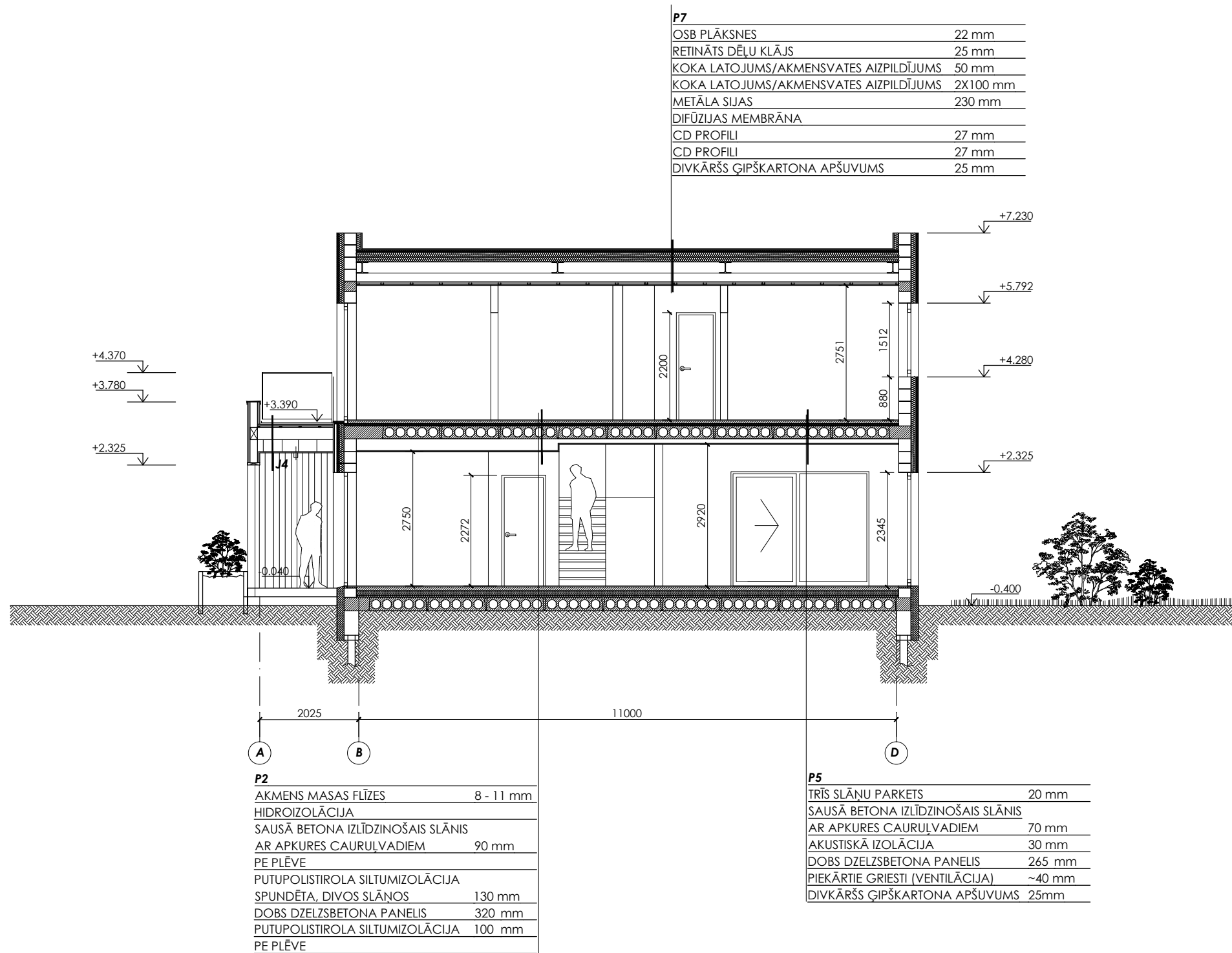

P7

OSB PLĀKSNES	22 mm
RETINĀTS DĒĻU KLĀJS	25 mm
KOKA LATOJUMS/AKMENSVALES AIZPILDĪJUMS	50 mm
KOKA LATOJUMS/AKMENSVALES AIZPILDĪJUMS	2X100 mm
METĀLA SIJAS	230 mm
DIFŪZIJAS MEMBRĀNA	
CD PROFILI	27 mm
CD PROFILI	27 mm
DIVKĀRŠS ĢIPŠKARTONA APŠUVUMS	25 mm

P2

AKMENS MASAS FLĪZES	8 - 11 mm
HIDROIZOLĀCIJA	
SAUSĀ BETONA IZLĪDZINOŠAIS SLĀNIS AR APKURES CAURUĻVADIEM	90 mm
PE PLĒVE	
PUTUPOLISTIROLA SILTUMIZOLĀCIJA	
SPUNDĒTA, DIVOS SLĀNOS	130 mm
DOBS DZELZSBETONA PANELIS	320 mm
PUTUPOLISTIROLA SILTUMIZOLĀCIJA	100 mm
PE PLĒVE	

P5

TRĪS SLĀNU PARKETS	20 mm
SAUSĀ BETONA IZLĪDZINOŠAIS SLĀNIS AR APKURES CAURUĻVADIEM	70 mm
AKUSTISKĀ IZOLĀCIJA	30 mm
DOBS DZELZSBETONA PANELIS	265 mm
PIEKĀRTIE GRIESTI (VENTILĀCIJA)	~40 mm
DIVKĀRŠS ĢIPŠKARTONA APŠUVUMS	25mm

PIEŅĒMTIE APZĪMĒJUMI

- L1 LOGU MARĶĒJUMS
- D1 DURVJU MARĶĒJUMS
- A1 ĀRSIENU MARĶĒJUMS
- S1 IEKŠSIENU MARĶĒJUMS
- P1 PĀRSEGUMU MARĶĒJUMS
- J1 JUMTU MARĶĒJUMS

PIEZĪMES
 1. AR DAĻĀ IZMĒRI DOTI MILIMETROS, AUGSTUMA ATZĪMES DOTAS METROS, JA NAV NORĀDĪTAS CITAS MĒRVENĪBAS.
 2. PIRMS MATERIĀLU UN KONSTRUKCIJU PASŪTĪŠANAS UN IZGATAVOŠANAS, VEIKT VISU IZMĒRU UN KONTROLMĒRĪJUMUS OBJEKTĀ. ŠĀUBU GADĪJUMĀ KONSULTĒTIES AR BŪVPROJEKTA DAĻAS AUTORU.

ATBILDĪGAIS PROJEKTĒTĀJS SIA "MERU ARHITEKTI" REĢ. NR. 40103957218, BŪVK. REĢ. NR. 13358 11. NOVEMBRA KRĀSTMĀLA 35-72, RĪGA		
PASŪTĪTĀJS SIA "BIRDIE VILLAGE" REĢ. NR. 40203148905 SPĀRU IELA 5, PIŅĶI, BABĪTES PAGASTS, BABĪTES NOVADS		
OBJEKTS VIENAS ĢIMENES DZĪVOJAMĀS ĒKAS JAUNBŪVE		
ADRESE JOMAS IELA 6, PIŅĶI, BABĪTES PAGASTS, BABĪTES NOVADS		
BŪVPROJEKTA VAD./BPDV ANDRA ODUMĀNE-JANIČENKO 23.11.2022.		
ARHITEKTS MARTA KOTELLO 23.11.2022.		
ARHITEKTS OSKARS KOTELLO 23.11.2022.		
RASĒJUMS GRIEZUMS C-C 1:100	STADIJA BP IZM	
	ARHĪVA/PAS. NR. JOM06	
	LAPAS MARKA AR-05	

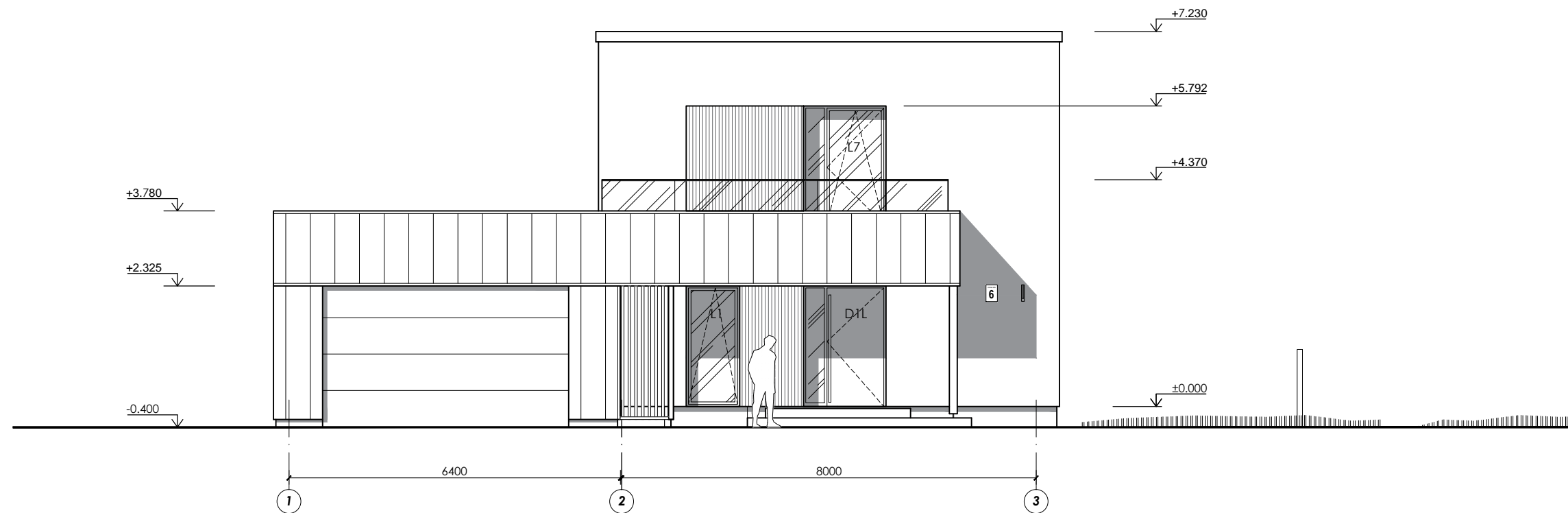

FASĀDE ASĪS A-D
1:100

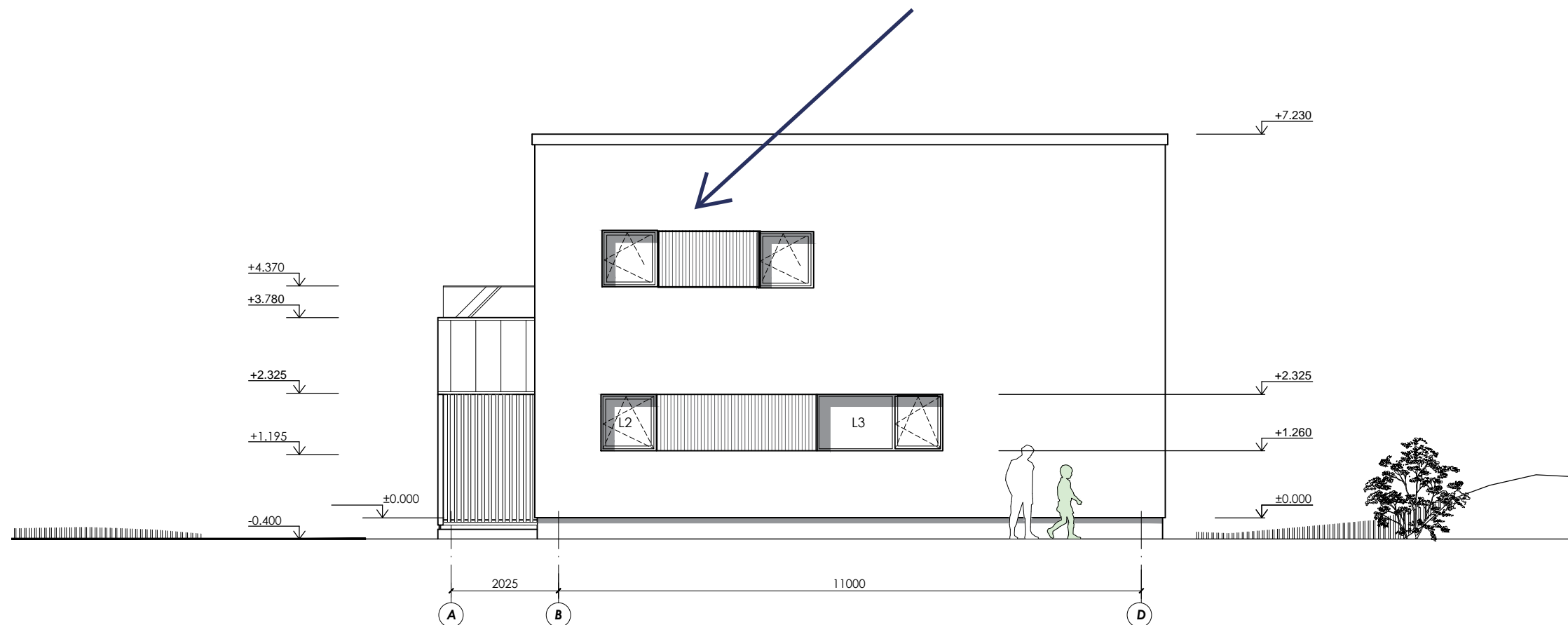

ATBILDĪGAIS PROJEKTĒTĀJS SIA "MERU ARHITEKTI" REĢ.NR.40103957218, BŪVK. REĢ.NR. 13358 11.NOVEMBRA KRASTMĀLA 35-72, RĪGA		
PASŪTĪTĀJS SIA "BIRDIE VILLAGE" REĢ.NR.40203148905 SPĀRU IELA 5, PIŅĶI, BABĪTES PAGASTS, BABĪTES NOVADS		
OBJEKTS VIENAS ĢIMENES DZĪVOJAMĀS ĒKAS JAUNBŪVE		
ADRESE JOMAS IELA 6, PIŅĶI, BABĪTES PAGASTS, BABĪTES NOVADS		
BŪVPROJEKTA VAD./BPDV ANDRA ODUMĀNE-JANIČENKO 23.11.2022.		
ARHITEKTS MARTA KOTELLO 23.11.2022.		
ARHITEKTS OSKARS KOTELLO 23.11.2022.		
RASĒJUMS FASĀDES	1:100	STADIJA BP IZM ARHĪVA/PAS. NR. JOM06 LAPAS MARKA AR-06

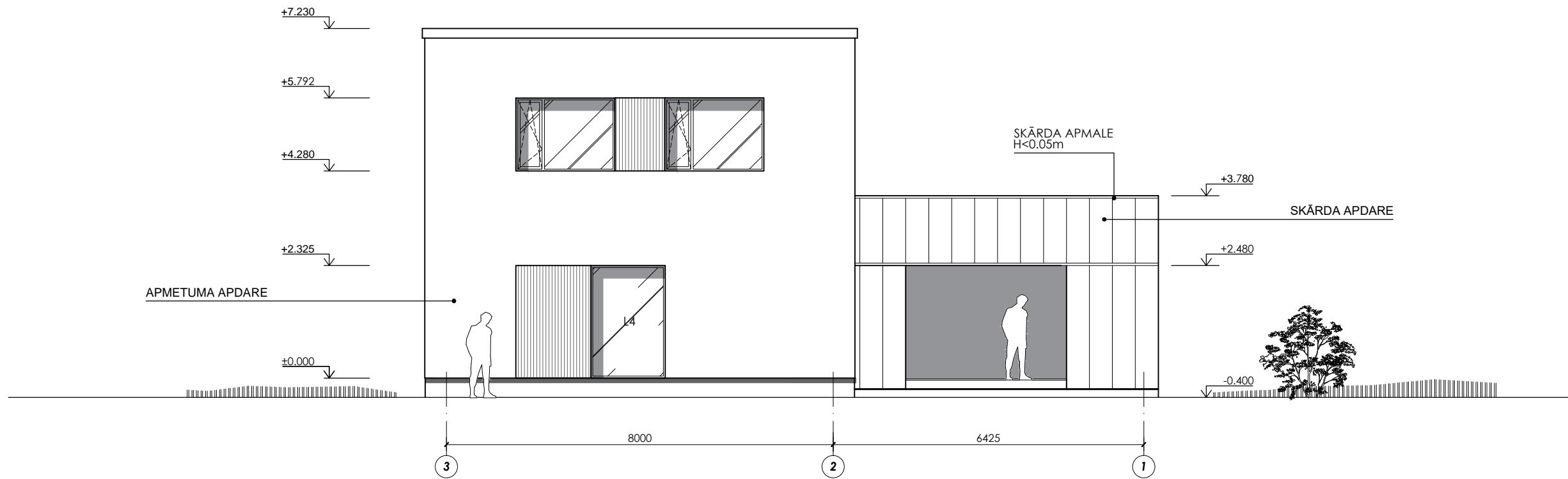

FAŠĀDE ASĪS D-A

1:100

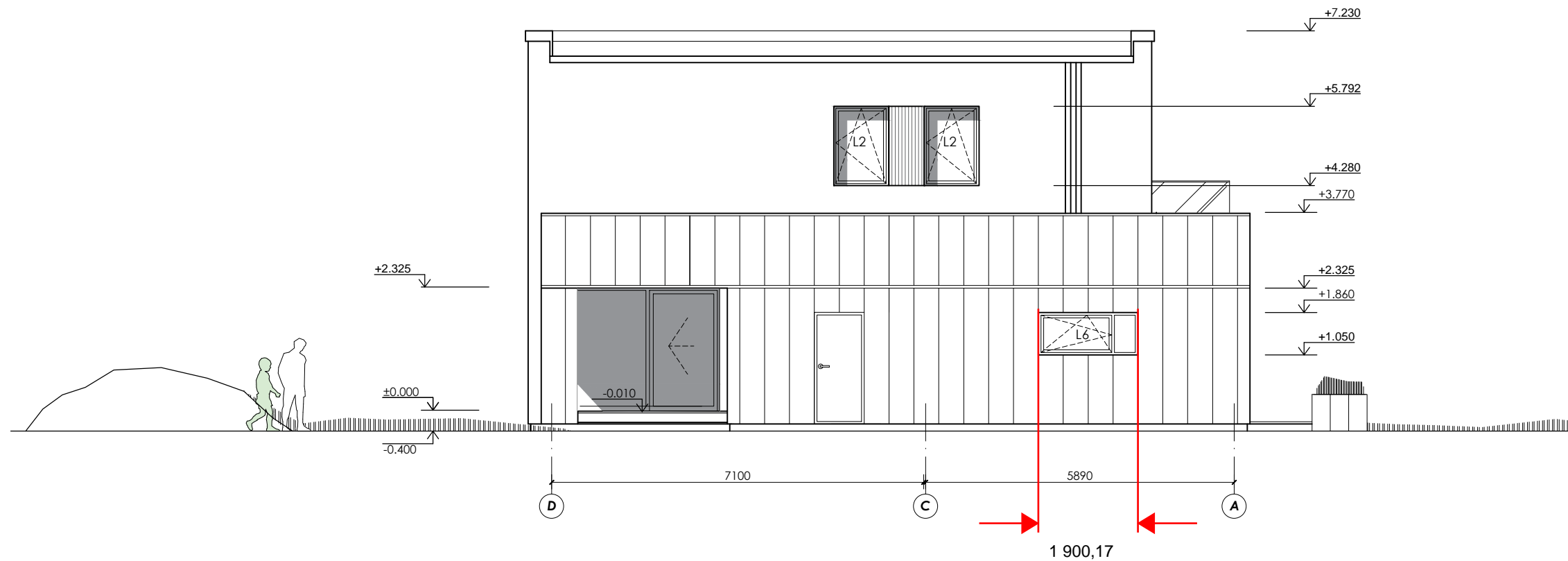

ATBILDĪGAIS PROJEKTĒTĀJS SIA "MERU ARHITEKTI" REĢ.NR.40103957218, BŪVK. REĢ.NR. 13358 11.NOVEMBRA KRĀSTMĀLA 35-72, RĪGA		
PASŪTĪTĀJS SIA "BIRDIE VILLAGE" REĢ.NR.40203148905 SPĀRŪ IELA 5, PIŅĶI, BABĪTES PAGASTS, BABĪTES NOVADS		
OBJEKTS VIENAS ĢIMENES DZĪVOJAMĀS ĒKAS JAUNBŪVE		
ADRESE JOMAS IELA 6, PIŅĶI, BABĪTES PAGASTS, BABĪTES NOVADS		
BŪVPROJEKTA VAD./BPDV ANDRA ODUMĀNE-JANIČENKO 23.11.2022.		
ARHITEKTS MARTA KOTELLO 23.11.2022.		
ARHITEKTS OSKARS KOTELLO 23.11.2022.		
RASĒJUMS FAŠĀDES	1:100	STADIJA BP IZM ARHĪVA/PAS. NR. JOM06 LAPAS MARKA AR-07

FASĀDE ASĪS 1-3



	APRAKSTS	TONIS	
1	FASĀDES APDARE - DEKORATĪVS APMETUMS	STROHER GLANZSTÜCKE Glanzstück NR.7 VAI ANALOGS	
2	FASĀDES APDARE - KOKA DĒĻI; KOKA ELEMENTI;	SKANDINĀVIJAS PRIEDES TERMOKOKSNES DĒĻI LUNA PANEL SYSTEM VAI ANALOGS BEICĒTA AR TIKURILLAS BEICI 5080 (VASA) VAI ANALOGS	
3	FASĀDES APDARE;	TĒRAUDA JUMTA LOKŠŅU SEGUMS RUUKKI CLASSIC AUTHENTIC RR23	
4	COKOLA APDARE - CEMENTŠĶIEDRAS PLĀKSNES	EQUITONE [MATERIA] ANTHRACITE MA 400 VAI ANALOGS RAL 7016	
5	PCV LOGU RĀMJI; KRĀSOTAS METĀLA LIETUSŪDENS NOTEKCAURULES; KRĀSOTI METĀLA RĀMJI AP LOGIEM SEKCIJU GARĀŽAS VĀRTI; METĀLA NOSEGAPMALES	RAL 7015	
6	GRANĪTA PAKĀPIENI	CRYSTAL GREY GAIŠI PELĒKA	

FASĀDE ASĪS D-A



PIEZĪMES

1. PIRMS MATERIĀLU UN KONSTRUKCIJU PASŪTĪŠANAS UN IZGATAVOŠANAS VEIKT VISU IZMĒRU UN PIESAISTU KONTROLMĒRĪJUMUS OBJEKTĀ.
2. **MATERIĀLU TONUS UN VEIDUS, PIRMS PASŪTĪŠANAS SASKAŅOT AR BŪVPROJEKTA AUTORU.**
3. VISUS NESKAIDROS JAUTĀJUMUS PRECIZĒT PIRMS ATTIECĪGO DARBU UZSĀKŠANAS PIE BŪVPROJEKTA AUTORA.
4. VISAS ATKĀPES NO PROJEKTA RISINĀJUMIEM, KĀ ARĪ NO TĀ IZRIETOŠĀS RISINĀJUMU PAPILDUS DETALIZĀCIJAS SAVLAICĪGI, PIRMS DARBU UZSĀKŠANAS VAI PASŪTĪJUMA IZDARĪŠANAS, SASKAŅOJAMAS AR BŪVPROJEKTA AUTORU.

ATBILDĪGAIS PROJEKTĒTĀJS SIA "MERU ARHITEKTI" REĢ.NR.40103957218, BŪVK. REĢ.NR. 13358 11.NOVEMBRA KRASTMĀLA 35-72, RĪGA		
PASŪTĪTĀJS SIA "BIRDIE VILLAGE" REĢ.NR.40203148905 SPĀRU IELA 5, PIŅĶI, BABĪTES PAGASTS, BABĪTES NOVADS		
OBJEKTS		
VIENAS ĢIMENES DZĪVOJAMĀS ĒKAS JAUNBŪVE		
ADRESE		
JOMAS IELA 6, PIŅĶI, BABĪTES PAGASTS, BABĪTES NOVADS		
BŪVPROJEKTA VAD./BPDV		
ANDRA ODUMĀNE-JANIČENKO		23.11.2022.
ARHITEKTS		
MARTA KOTELLO		23.11.2022.
ARHITEKTS		
OSKARS KOTELLO		23.11.2022.
RASĒJUMS		
FASĀŽU KRĀSU RISINĀJUMS	STADIJA	BP IZM
	ARHĪVA/PAS. NR. JOM06	
	LAPAS MARKA	AR- 08

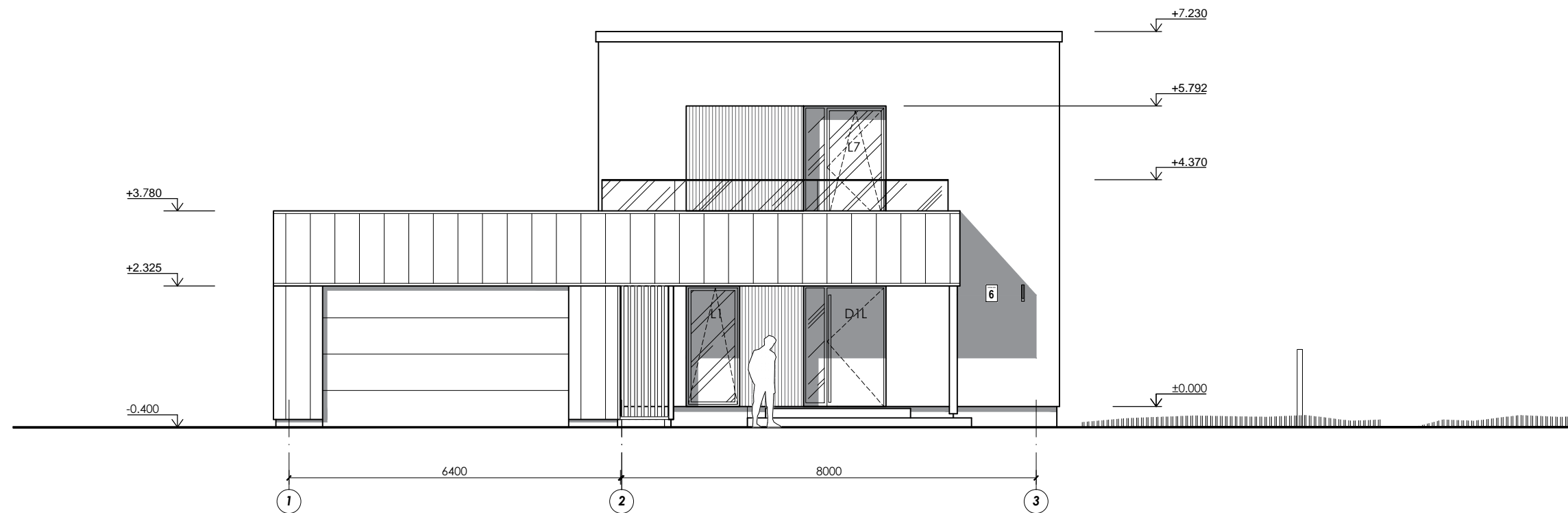

FASĀDE ASĪS A-D

1:100

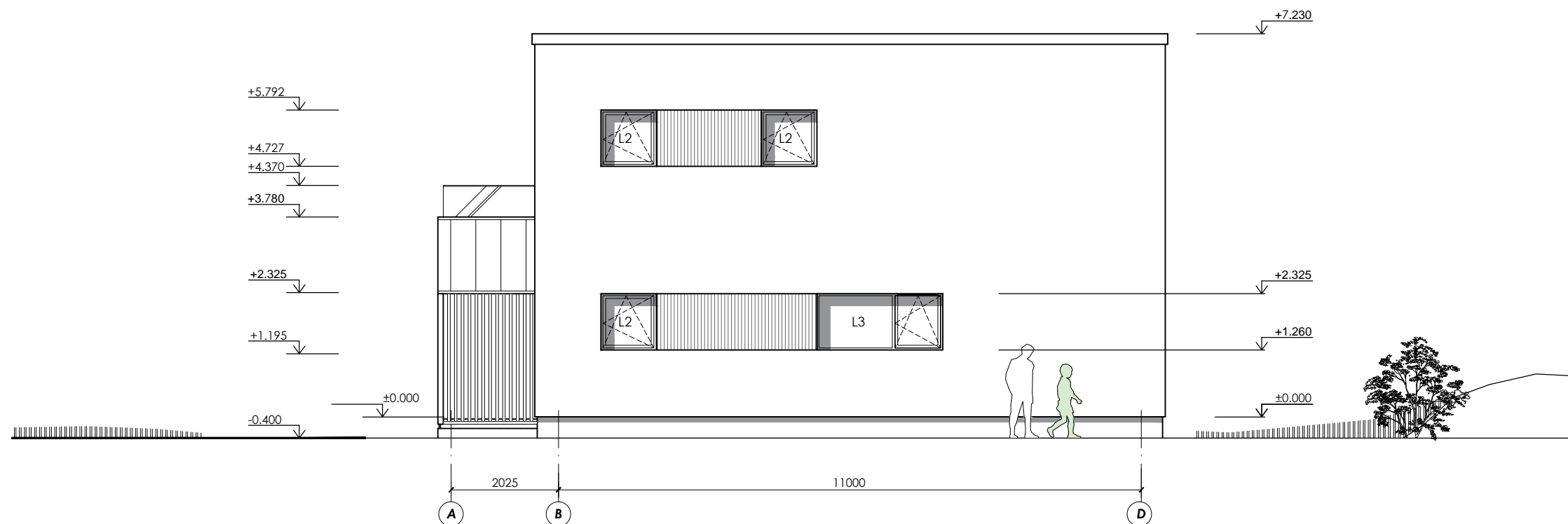

ATBILDĪGAIS PROJEKTĒTĀJS SIA "MERU ARHITEKTI" REĢ.NR.40103957218, BŪVK. REĢ.NR. 13358 11.NOVEMBRA KRĀSTMĀLA 35-72, RĪGA		
PASŪTĪTĀJS SIA "BIRDIE VILLAGE" REĢ.NR.40203148905 SPĀRU IELA 5, PIŅĶI, BABĪTES PAGASTS, BABĪTES NOVADS		
OBJEKTS VIENAS ĢIMENES DZĪVOJAMĀS ĒKAS JAUNBŪVE		
ADRESE JOMAS IELA 8, PIŅĶI, BABĪTES PAGASTS, BABĪTES NOVADS		
BŪVPROJEKTA VAD./BPDV ANDRA ODUMĀNE-JANIČENKO 23.11.2022.		
ARHITEKTS MARTA KOTELLO 23.11.2022.		
ARHITEKTS OSKARS KOTELLO 23.11.2022.		
RASĒJUMS FASĀDES	1:100	STADIJA BP IZM ARHĪVA/PAS. NR. JOM08 LAPAS MARKA AR-06

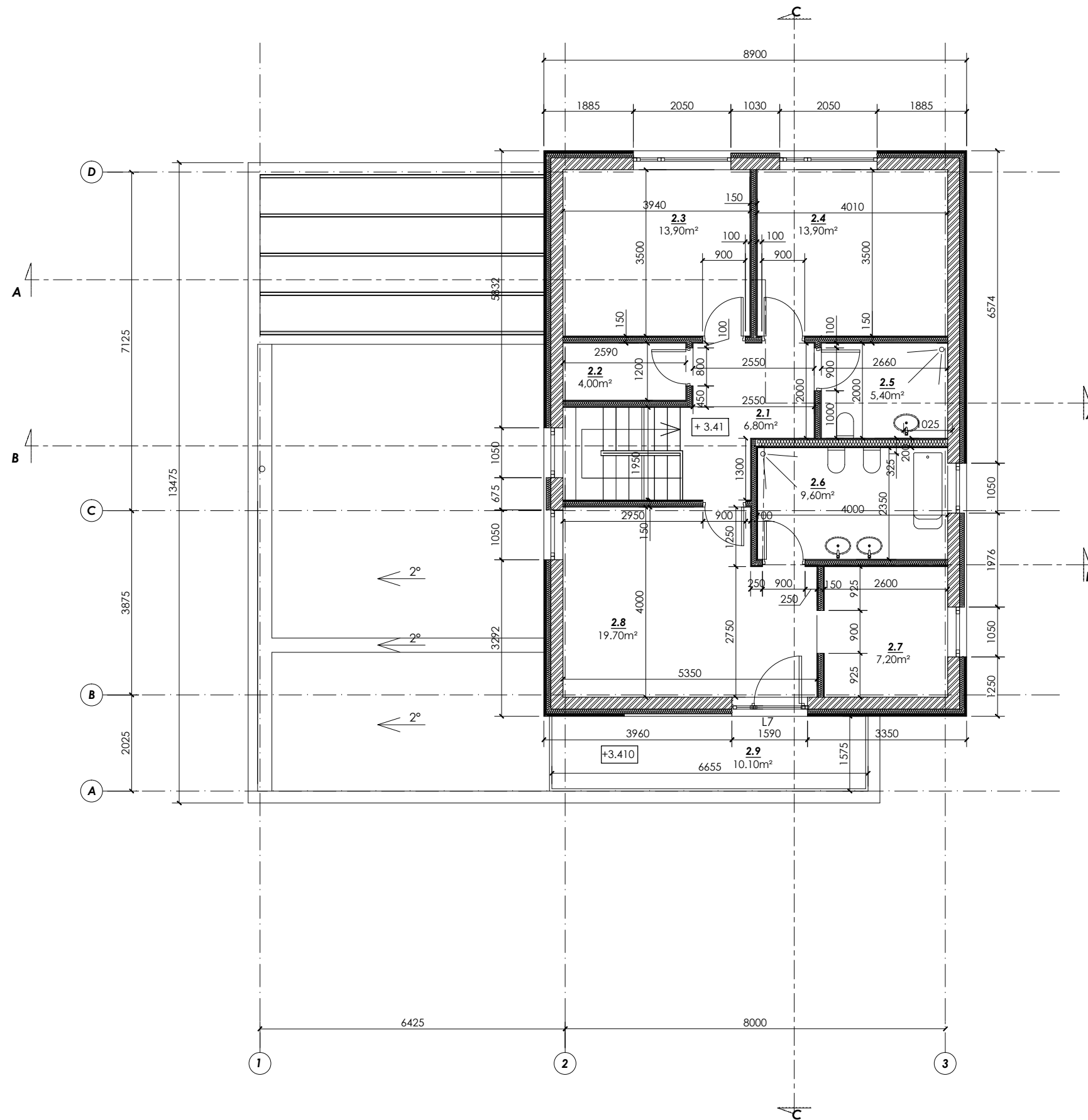

2. STĀVA PLĀNS

1:100

2. STĀVA TELPU EKSPLIKĀCIJA

NOSAUKUMS	m²
2.1 GAITĒNIS	6,80
2.2 PALĪGTĒLPA	4,00
2.3 GUĻAMĪSTABA	13,90
2.4 GUĻAMĪSTABA	13,90
2.5 SANMEZGLS	5,40
2.6 SANMEZGLS	9,60
2.7 GUĻAMĪSTABA	19,70
2.8 GĀRDEROBE	7,20
2. STĀVĀ KOPĀ	80,50
2.9 TERASE	10,10

ĒKĀ KOPĀ 215,70

PIEŅĒMTIE APZĪMĒJUMI

- L1 LOGU MARĶĒJUMS
- D1 DURVJU MARĶĒJUMS
- A1 ĀRSIENU MARĶĒJUMS
- S1 IEKŠSIENU MARĶĒJUMS
- P1 PĀRSEGUMU MARĶĒJUMS
- J1 JUMTU MARĶĒJUMS

PIEZĪMES

1. AR DAĻĀ IZMĒRI DOTI MILIMETROS, AUGSTUMA ATZĪMES DOTAS METROS, JA NAV NORĀDĪTAS CITAS MĒRVENĪBAS.
2. PIRMS MATERIĀLU UN KONSTRUKCIJU PASŪTĪŠANAS UN IZGATAVOŠANAS, VEIKT VISU IZMĒRU UN KONTROLMĒRĪJUMUS OBJEKTĀ. ŠĀUBU GADĪJUMĀ KONSULTĒTIES AR BŪVPROJEKTA DAĻAS AUTORU.

ATBILDĪGAIS PROJEKTĒTĀJS SIA "MERU ARHITEKTI" REĢ. NR. 40103957218, BŪVK. REĢ. NR. 13358 11. NOVEMBRA KRĀSTMĀLA 35-72, RĪGA		
PASŪTĪTĀJS SIA "BIRDIE VILLAGE" REĢ. NR. 40203148905 SPĀRU IELA 5, PIŅĶI, BABĪTES PAGASTS, BABĪTES NOVADS		
OBJEKTS VIENAS ĢIMENES DZĪVOJAMĀS ĒKAS JAUNBŪVE		
ADRESE JOMAS IELA 8, PIŅĶI, BABĪTES PAGASTS, BABĪTES NOVADS		
BŪVPROJEKTA VAD./BPDV ANDRA ODUMĀNE-JANIČENKO 23.11.2022.		
ARHITEKTS MARTA KOTELLO 23.11.2022.		
ARHITEKTS OSKARS KOTELLO 23.11.2022.		
RASĒJUMS 2. STĀVA PLĀNS 1:100		STADIJA BP IZM ARHĪVA/PAS. NR. JOM08 LAPAS MARKA AR-02